అమృతాంజనీవారి
శ్యామరమంధు
Amrutanjan RING WORM OINTMENT
అన్ని చర్మ వ్యాధులకు

ఆంధ్రపత్రిక

అమృతాంజనము
అన్ని కష్టములకు అద్వితీయము

The Andhra Patrika - Madras సంపుటం 45. సంచిక 207 FOUNDER: DESODHARAKA K. NAGESWARA RAO గురువారం 30-10-1958 Reg. No. M. 1118 4 పుటలు 7 నయాపైసలు

ఆంధ్ర గ్రామాల మంచినీటి సప్లయి పథకానికి రు 550 వేలు

ఈయేటికి కేటాయించాలని రాష్ట్రప్రభుత్వ నిర్ణయం

జిల్లాకు రు 50 వేలు ఇస్తారు

('ఆంధ్ర పత్రిక' ప్రతినిధి)

హైదరాబాదు, అక్టోబరు 29: మంచినీటి సప్లయికీ, పారిశుద్ధ్యానికీ సంబంధించిన జాతీయపథకమూ, సమాజాభివృద్ధి కార్యక్రమాలూ, జాతీయాభివృద్ధి కార్యక్రమాలూ అమలు జరగని గ్రామాలలో మంచినీటి సప్లయి సౌకర్యం ఏర్పాటు చేసేందుకు ఆంధ్రప్రాంతంలోని జిల్లాలకు-జిల్లాకు రు 50 వేలు చొప్పున రు 550 వేలు కేటాయించాలని ఆంధ్రప్రదేశ్ ప్రభుత్వం నిర్ణయించింది.

నిజంగా మంచినీటి సప్లయి కొరత ఉన్న ప్రాంతాలలో, ఆయాప్రాంతాలలోని ప్రజలు కొంతవిరాళం ఇవ్వాలని పట్టు పట్టకుండా యీ పథకం ప్రకారం పనిని వెంటనే ప్రారంభిస్తారు. అయితే ఆయా ప్రాంతాలలోని ప్రజలు విరాళం ఏమైనా ఇస్తే వినియోగించుకొంటారు.

వచ్చే ఆర్థిక సంవత్సరంలో కూడా ఈ పథకం ప్రకారం ఇంతే మొత్తమే వర్తింపజేస్తారు.

ఆంధ్రప్రాంతంలోని గ్రామాలలో మంచినీటి సప్లయి సౌకర్యాలను వీలైనంతగా ఏర్పాటుచేసే వ్యవహారాన్ని రాష్ట్రప్రభుత్వం పరిశీలించి పైన విధంగా నిర్ణయానికి వచ్చింది.

200 మందికి విషాహారము

మైసూర్‌వద్ద సంఘటన

బెంగుళూరు అక్టోబరు 28: మైసూరుకు 86 మైళ్ళదూరంలో ఉన్న సుండ్లుపేటలో సుమారు 200 మంది విషమిశ్రితాహారం తిన్నట్లు అనుమానిస్తున్నారు.

సుండ్లుపేట పట్టణంనుంచి 150 మందిని ఆపరిసర గ్రామాలనుంచి 50 మందిని గత ఆదివారంనాడు ఆస్పత్రిలో చేర్పించటం జరిగింది. వీరిలో చాలా మంది కోలుకొన్నారనీ, ప్రమాదంగా ఉన్నవారికి చికిత్స జరుగుతున్నదనీ మైసూర్ జిల్లా వైద్యాధికారి తెలియజేశారు.

నీవిన్ ప్రమాణ స్వీకారం

రంగూన్ అక్టోబరు 29: జనరల్ నీవిన్ ఇవాళ బర్మా ప్రధాన మంత్రి పదవి తీసుకున్నారు. అధ్యక్షుడు యువిన్‌మాంగ్, ఈయనచే ప్రమాణ స్వీకారం చేయించారు. ఉత్సవం అధ్యక్ష ప్రాసాదంలో దర్బారు హాలులో జరిగింది. విదేశాల రాయబారులు ఉన్నతోద్యోగులు సహా అనేకమంది హాజరైనారు.

ఉత్తర కొరియాలో చైనా సైన్యాలు

శ్రీ డలెస్ అభిప్రాయం

వాషింగన్, అక్టోబరు 28: ఉత్తర కొరియానుంచి చైనా సైన్యాల ఉపసంహరణకు అంతే ప్రాముఖ్యం ఏమీ లేదని పత్రికల ప్రతినిధుల సమావేశంలో అమెరికా విదేశాంగశాఖమంత్రి శ్రీజాన్ ఫాస్టర్ డలెస్ అన్నారు. "చైనా సైన్యాలు యాలూనది అవతలికిమాత్రమే వెళ్ళిందని, అంటే ఏ క్షణంలో చైనా త్వరగా సైన్యాలను ఉత్తరకొరియాలోకి చైనా పంపించవచ్చు. పరిమిత సైన్యాలు ప్రత్యేకంగా ఒక పనిమీద ఉత్తరకొరియాలో ఉన్నవి. ఆపని— ఎన్నికలజ్వారాను కొరియానుపమెక్యం చేసేపని ఇంకా జరగవలసి ఉన్నది. పరిమిత సైన్యాలను పూర్తిగా ఉపసంహరించడానికి అనుకూల పరిస్థితులు ఇప్పుడు ఏర్పడినవని నేను అనుకోవడంలేదు.

చైనాకాల్పులు: శ్రీ డలెస్ తీవ్ర విమర్శ

వాషింగన్, అక్టోబరు 28: తైవాన్ (ఫార్మోజా) జలసంధిలో చైనా కాల్పులు సాగించటం కిరాతకమనీ, అశాంతికి చర్యలని అమెరికా విదేశాంగ మంత్రి శ్రీ డలెస్ ఇంకా సూటిగా తీవ్రంగా విమర్శించారు. సైనిక ప్రయోజనాలు సాధించేందుకు కాకుండా, పూరికే జనులను చంపటమే పరమావధిగాగల ఈ చర్య శాలాభూయిష్టమైనదని ఆయనన్నారు.

మరో 960 మంది

ఆఫ్రికా మహిళలు అరెస్టు

జొహాన్‌స్‌బర్గ్, అక్టోబరు 28: దక్షిణాఫ్రికా ప్రభుత్వం అనుసరిస్తున్న జాతి విచక్షణ విధానానికి నిరసన తెలుపుతూ, పురవీధులలో ప్రదర్శనలు జరిపిన 900 మంది ఆఫ్రికా స్త్రీలను అరెస్టుచేశారు. నిన్న అరువందలమంది స్త్రీలు జట్టుగా వచ్చి అరెస్టు అయినారు.

వీరిలో కొందరు చంటిపిల్లలను బుజాన వేసుకొని వచ్చారు.

బ్లోంఫాంటెయిన్ (ఆరంజ్ ఫ్రీస్టేటు), అక్టోబర్ 28

రిపబ్లిక్ సరిగా పనిచేస్తుందని నమ్మకం కలిగేవరకు, ప్రభుత్వం, రిపబ్లిక్‌ను నెలకొల్పదని దక్షిణాఫ్రికా ప్రధాని డాక్టర్ హెన్‌డ్రిక్ వెర్వోర్డ్ వెల్లడించారు.

రు 22½ లక్షల కరెన్సీ నోట్ల స్వాధీనం

ఐరోపా దేవులకు వెళ్లనున్న మోటారు కార్లనుంచి

బొంబాయి, అక్టోబరు 28: ఐరోపా దేవులకు నౌకలలో పంపించడానికి సిద్ధంచేసిన రెండు మోటారుకార్ల నుంచి రు 22,50,000 కరెన్సీనోట్లను బొంబాయిలోని కస్టమ్స్ అధికారులు ఇవ్వాళ స్వాధీనం చేసుకున్నారు. మోటారు మెకానిక్కుల సహాయంతో బల్లార్డ్ ఎస్టేట్‌లోని ఒక గారేజిలో ఈ రెండు మోటారుకార్లలోని లోపలిభాగాలను కస్టమ్స్ అధికారులు విడదీయగా, ఎవరికీ కనిపించకుండా ఏర్పాటుచేసిన భాగాలనుంచి వందరూపాయలనోట్ల కట్టలు బయల్పడినవి.

కరెన్సీనోటనుఅక్రమంగా చేరవేయడానికి యత్నించిన నేరాలలో ఇదే పెద్దదని అంటున్నారు. అక్రమంగా తీసుకువచ్చి ఇటీవల భారతదేశంలో అమ్మిన బంగారం తాలూకు డబ్బు ఇది అని అనుమానిస్తున్నారు.

ఐరోపా దేశాలనుంచి అక్రమంగా బంగారం రవాణాచేసి జటు ఒకటి ఒకనౌకనిండా భారతదేశపు కరెన్సీ నోట్లను ఐరోపా దేశాలకు చేరవేసు నౌకాధారి రెండు నెలల కిందట కస్టమ్స్ అధికారులకు, కేంద్ర రెవెన్యూ రహస్య పరిశోధనశాఖకు తెలియచ్చారు. కరెన్సీ నోటను అక్రమంగా చేరవేసేందుకని విదేశాలనుంచి వచ్చిన యాత్రికుల నేమంలో ఈ జట్టు వచ్చారని అనుమానిస్తున్నారు. ఎవరో విదేశాల యాత్రికులు ఈ రెండు కారులనూ ఇటలీ, ఫ్రాన్సు దేశాలలోని రేవులకు నౌకలలో పంపిందానికి సిద్ధంచేయగా కస్టమ్స్ అధికారులు రెండు మోటారుకార్లనూ పోదా చేశారు. కానీ, అక్రమంగా రవాణా చేయదలచినదేమీ వాటిలో కనిపించలేదు. ఆతరువాత ఆయాత్రికులు ప్రయాణం కొనసాగించడానికి అనుమతించారు. కానీ, మోటారుకార్లను మాత్రం ఒక గారేజీలో అటకెట్టారు. ఆ తరువాత దర్యాప్తులు జరిగినవి. మోటారుకార్లను విడదీశారు. వందరూపాయలనోట కట్టలు బయల్పడినవి. ఇంకా రెండు మోటారుకార్లనుకూడా కస్టమ్స్ అధికారులు అటకాయించారట. వాటిని ఇంకా పోదా చేయవలసి ఉన్నది. ఈ మోటారుకార్లను విదేశాలకు నౌకలలో పంపించడానికి సిద్ధం చేసినవారి పేర్లను కస్టమ్స్ అధికారులు వెలడి చేయలేదు. ఎవరికీ పంపించాలని ఉద్దేశించినదీకూడా చెప్పలేదు.

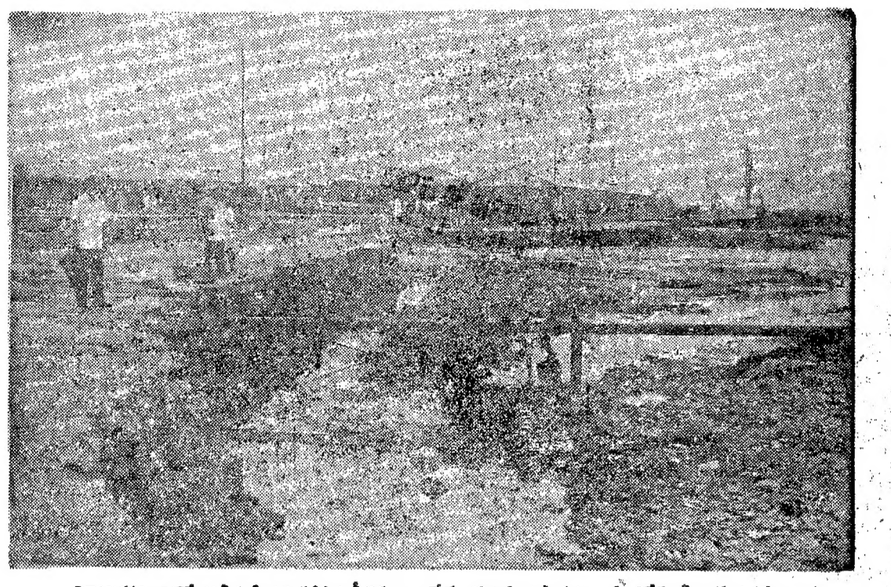

విశాఖపట్టణంలో అతివృష్టివల్ల కలిగిన వీధిధ్వంసం: రేవు సమీపంలో రహదారి కోతబడి అడుగువైపున్న కొటాలు బయటపడాయి.

రేవు సమీపంలోని ఖిలాయి ఉప్పు డిపోబద్ధ రసా తెగిపోయి గైలుపట్టాలు మెలి తిరిగిపోయినవి.

రోసమ్మా పున్నూస్ నిరశన దీక్ష

కేరళతోట యజమానులు వైఖరికి నిరసన

తిరువేండ్ర అక్టోబరు 28: కయ్యూరి నుంచి అధ్యక్షుడైన 'జనతా కార్మికుల సంఘం' అధ్యక్షురాలు కాసన సభ్యురాలు అయిన శ్రీమతి రోసమ్మా పున్నూస్ ముప్పూరిలో ఆంగేయుల యజమాన్యంలోని పీర్మేడ్ దేవస్ కంపనీ కార్యాలయం యీ హాయంత్రం నిరాహారదీక్ష ప్రారంభించారు. కార్మిక పరిష్కరించటంలో యజమానులు ఆసమర్థులు కాబట్టి దీక్ష ప్రారంభించానని యామె తమ ఉద్దేశాలను బట్టి తెలియచేశారు.

ఈ ప్రాంతంలో కార్మికులు యూనియన్లు కార్మికులు యింకా ఎక్కువ జీతాలు కోరుతు యీ నెల 6 నుంచి సమ్మె చేస్తున్నారు.

పాకిస్తాన్‌లో అమెరికా పద్ధతి ప్రభుత్వం

ప్రధానమంత్రిగిరీ రద్దు: అధికారం అధ్యక్షునిపరం

కరాచీ, అక్టోబరు 28: పాకిస్తాన్‌లో జనరల్ ఆయూబ్ ఖాన్ అమెరికా పద్ధతి ప్రభుత్వాన్ని నెలకొల్పారు. అయితే ఇక్కడ అమెరికాలోలాగా కార్యదర్శుల పేరుతోగాక, ప్రభుత్వంలో సభ్యులు మంత్రుల పేరనే బరగుతూ వుంటారు. ప్రధాన మంత్రిగిరీ అంటూ వుండదు. దాన్ని దేశాధ్యక్షుడు జనరల్ ఆయూబ్ ఖాన్ రద్దుచేసివేశారు.

ఈ రకమైన ప్రభుత్వంలో మంత్రులను అధ్యక్షుడే నియమిస్తారు. ఆయనకు వారంతే ఎంతకాలం ఇష్టం వుంటుందో, అంతకాలం వారిని అధికారంలో వుంచవచ్చు. ఇష్టంలేని రోజున వారిని తీసివేసి ఇంకొకళ్లను పేరుకుంటారు. ఈ ఏర్పాటును అనుసరించి జనరల్ ఆయూబ్ ఖాన్ 8 మంది మంత్రులతో తన ప్రభుత్వాన్ని నిర్మించారు. ఇందులో అంతా, మొన్న శ్రీ మీర్జా దగ్గర ప్రమాణాన్ని స్వీకరించిన మంత్రులే వున్నారు అయితే విరిచేత కొత్త దేశాధ్యక్షుడు, కొత్తగా ప్రమాణాలు చేయించారు.

ఈ మంత్రులు దేశాధ్యక్షునికి పరిపాలనా వ్యవహారాలలో సలహా ఇస్తూ వుంటారు. ఈ మంత్రులలో పెద్ద లెఫ్టినెంట్ కర్నల్ మొహమ్మద్ ఆజంఖాన్.

జనరల్ ఆయూబ్ ఖాన్ నేడు ఈ కొత్త మంత్రులనేగాక, కొత్త సైనిక పాలకులను గూడా నియమించారు. పాకిస్తాన్ త్రివిధ బలాల అధిపతులను- (1) జనరల్ మూసా, (2) వైస్-అడ్మిరల్ పౌధురీ, (2) ఎయిర్ - వైస్ - మార్షల్ అస్గర్ ఖాన్‌లను ఉపసైనిక పరిపాలకులను నియమించారు.

పాకిస్తాన్ ప్రధాన కార్యదర్శి శ్రీ అజీజ్ అహమ్మద్‌ను ఉపప్రముఖ సైనిక పాలకత్వంనుంచి తొలగించివట్లు ముందు ఒక వార్త వచ్చింది గాని, తర్వాత అది నిజంకాదని, ఆయన ఆ పదవిని నిర్వహిస్తూనే వుంటారని ఒక ప్రకటన వెలువడింది.

ఇప్పుడు పాకిస్తాన్‌లో మీర్జా - ఆయూబ్ ఖాన్‌ల ద్వంద్వ ప్రభుత్వం అంతమైపోయింది. ఒక్క జనరల్ ఆయూబ్ ఖాన్ సర్వాధికారం క్రిందనే దేశం వచ్చేసింది. ఇందువల్ల దేశం బాగుపడగలదని "ఈవినింగ్ న్యూస్" అనే కరాచీ పత్రిక ఒక సంపాదకీయం వ్రాసింది.

వస్తువుల ధరలపై త్వరలో కంట్రోళ్లు

ఈ ప్రభుత్వం ఏర్పాటైన అనంతరం మాట్లాడుతూ, జనరల్ ఆయూబ్ ఖాన్ తాను, దేశంలో కొన్ని కొన్ని ముఖ్యమైన వస్తువుల ధరలపై కంట్రోళ్లను విధించడాన్ని గూర్చి ఆలోచిస్తున్నామని తెలియజేశారు. ఈ విషయాన్ని గూర్చి వర్తకులతోను, పరిశ్రమల యజమానులతో సంప్రదించామని, దేశం యొక్క క్షేమంకోసం ప్రభుత్వంతో కలిసి పనిచెయ్యడానికి వారు అంగీకరించారని గూడా ఆయన తెలియజేశారు.

ఖుర్రోకు రెండోసారి జామీను నిరాకరణ

పాకిస్తాన్‌లో సైనిక పాలన ఏర్పడగానే అరెస్టు చేయబడిన శ్రీ ఖుర్రోతో ప్రభృతి కొంతమంది పెద్దలను క్షేమమీద వదలిపెట్టడానికి కరాచీ హైకోర్టు న్యాయమూర్తి నిరాకరించారు. అది వరసగూడా ఇటువంటి ప్రయత్నం ఒకటి జరిగింది గాని, అప్పుడు గూడా, అది నిరాకరించబడింది. ఖుర్రోను వదిలి పెడితే ప్రమాదం గాబట్టి, ఈ జామీను అభ్యర్థనను తిరస్కరించ వలసిందిగా ప్రభుత్వ న్యాయవాది కోరారు. న్యాయమూర్తి నిరాకరించారు.

బర్మాలో నీవిన్ ప్రధాన మంత్రిత్వం

పార్లమెంటు ఆమోదం: ఉనూ రాజీనామా

రంగూన్, అక్టోబరు 28: జనరల్ నీవిన్‌ను ప్రధాన మంత్రిగా బర్మా పార్లమెంటు ఆమోదించి, ఆయన ప్రధానిత్వాన్ని అమోదించవలసిందిగా దేశాధ్యక్షుణ్ణి కోరింది.

రేపు ఈయన ప్రమాణ స్వీకారం చేస్తారు. తక్కిన మంత్రుల ప్రమాణ స్వీకారంగూడా అప్పుడే జరుగుతుంది.

ఈ ప్రభుత్వం ఆరు నెలలపాటు అధికారంలో వుంటుంది. దేశంలో శాంతి భద్రతలను కాపాడటం, ఎన్నికలు జరపడం ఈ ప్రభుత్వం ప్రధానంగా నిర్వహించే కార్యాలు.

పార్లమెంటులో నేడు ఉను పార్టీవారు, ఉబాస్వే పార్టీవారు డా॥ ఊంగ్ పార్టీవారు జనరల్ నీవిన్ పేరును ప్రధానమంత్రి పదవికి సూచించారు. పార్లమెంటు ఏకగ్రీవంగా ఆ సూచనను ఆమోదించింది.

ఈ పని జరిగే ముందు శ్రీ ఉను పార్లమెంటులో తన రాజీనామా ప్రకటించారు. 1947 జులైనుంచి ఇప్పటిదాకా ఈయన, మధ్య కొంతవ్యవధితో, ఈ

(2 వ పేజీ చూడుడు)

రష్యా అణుశాస్త్రజ్ఞులకు ఫిజిక్సులో నోబెల్ బహుమతి

రసాయనిక శాస్త్రంలో బ్రిటిష్ శాస్త్రజ్ఞునికి బహూకరణ

స్టాక్‌హోమ్, అక్టోబర్ 28: స్వీడన్ విజ్ఞాన శాస్త్ర పరిషత్తు, భౌతికశాస్త్రంలో యిచ్చే నోబెల్ బహుమానాన్ని, ముగ్గురు రష్యా అణు శాస్త్రజ్ఞులకు బహూకరించారు. రసాయనిక శాస్త్ర బహుమతిని బ్రిటిష్ శాస్త్రజ్ఞుడు డాక్టర్ ఫ్రెడరిక్ శాంగర్‌కు యిచ్చారు.

పదార్థంయొక్క కేంద్రకాల సంచలన సమస్యలపై రష్యా అణుశాస్త్రజ్ఞులు జరిపిన కృషికీ, యీ బహుమతి లభించింది.

ఈ ముగురు శాస్త్రజ్ఞులు, డాక్టర్ పి. ఏ. చెరెన్‌కోవ్, ఆచార్య ఐ. యమ్. ఫ్రాంక్, శ్రీ ఇగార్ టామ్. వీరు ముగురు మాస్కోలోని రష్యా విజ్ఞానశాస్త్రాల పరిషత్తులో, భౌతిక శాస్త్రసంస్థలో పరిశోధన చేస్తున్నారు.

చెరెన్‌కోవ్ ఇథేరును కనిపెట్టి, భౌతికీకరించినందుకుగాను, యీ నోబెల్ బహుమతియిస్తున్నట్లు స్వీడన్ సంస్థ ప్రకటించింది.

'మానవ శరీరంలో రోగం, ఎట్లా ప్రవేశిస్తుంది?' అనే అంశంపై శాస్త్రాన్ని ఒకఅడుగుముందుకు నడిపించినందుకు, బ్రిటిష్ శాస్త్రజ్ఞుడు డాక్టర్ ఫ్రెడరిక్ శాంగర్, (కేంబ్రిడ్జి) రసాయనికి శాస్త్రబహుమతిని పొందినారు.

ఇన్సులిన్ రేణువులో 779 అణువులు ఉన్నట్లు వీరు కనుగొన్నారు.

పాస్టర్ నెక్ బహిష్కరణ

మాస్కో, అక్టోబరు 28: 'డాక్టర్ ఝివాగో' అనే నవల వ్రాసినా హిత్యంలో నోబెల్ బహుమానాన్ని గెలుపొందిన సోవియట్ రచయిత బోరిస్ పాస్టర్‌నక్‌ను రష్యా రచయితల సంఘంనుంచి తొలగించి "సోవియట్ రచయిత" అనే పత్రికను గూడా తీసివేసినట్లు సోవియట్ వార్తాసంస్థ టాస్ ప్రకటించింది. శ్రీ పాస్టర్‌నక్ తమ నవలను పశ్చిమ యూరప్‌లో ప్రకటించారు.

నిరాయుధీకరణం వ్యవహారం

రాజకీయ సంఘంలో చర్చ పరిసమాప్తి

పనితి, అక్టోబరు 28: నిరాయుధీకరణ వ్యవహారాన్ని గూర్చి, అణ్వస్త్ర పరీక్షలనుగూర్చి 20 రోజులుగా పనితి రాజకీయ సంఘంలో జరుగుతున్న చర్చలు నేటితో ముగింపుకువచ్చాయి.

రష్యా వైఖరిలోగాని, అమెరికా వైఖరిలోగాని, ఈ చర్చల ఫలితంగా ఎటువంటిమార్పు రాలేదు. ఇప్పుడు ఇక ఈ సంఘంముందువున్న అన్ని తీర్మానాలమీద రేపు చర్చ, ఓటింగు జరుగుతాయని సంఘం అధ్యక్షుడు డా॥ మిఖ్యూల్ రఫియల్ ఉరాక్విన్ ప్రకటించారు. కాని, ఈ వ్యవహారంలో ఏదో ఒక పరిష్కారమార్గాన్ని కుదర్చడానికి ఇంకా ప్రయత్నాలు సాగుతున్నాయని గనుక, చర్చను, ఓటింగును కొంతఆలస్యం చెయ్యాలని భారత ప్రతినిధి శ్రీ ఆర్. రి. లాల్ సూచించగా, సభవారు అందుకు ఆమోదించారు. అందువల్ల ఈచర్చలు, ఓటింగులు రేపుమధ్యాహ్నం సాగుతాయి.

(మరికొన్ని వార్తలు 2 వ పేజీలో)

శ్రీ నీలం సంజీవరెడ్డి రాక

మద్రాస్, అక్టోబరు 29: ఆంధ్రప్రదేశ్ ముఖ్యమంత్రి శ్రీ నీలం సంజీవరెడ్డి, రెవెన్యూమంత్రి కళా వెంకట్రావు తిరువేండ్రంనుంచి నిన్న రాత్రి వచ్చారు

కాలేజ్ ఆఫ్ ఇంజనీరింగ్
అమరావతిరోడ్ - గుంటూరు (ఆంధ్రప్రదేశ్)
కేంద్ర, రాష్ట్ర ప్రభుత్వములచే B.E. or B. Sc (Eng) డిగ్రీలకు సమానముగ రికగ్నైజ్ కాబడిన A. M. I. E పరీక్షలకు, అనుభవము, గొప్ప విద్యార్హతలు కలిగిన ఇంజనీర్లు, ప్రొఫెసర్లు, లెక్చరర్లచే INTER, B.A; B.Sc విద్యార్థులకు యూడుసంవత్సరములకొర్సు (INTERMEDIATE PART III M. P. C తో Pass అయివుండాలి.) ఫీ యానివర్సిటీ. మాధమాటిక్స్, ఫిజికల్ సైన్సుతో ప్యాసయినవారికి బాలుర సంవత్సరముల కోర్సులు. నవంబరు నెల 6-11-1958 నుండి ప్రారంభము. ప్రాస్పెక్టసు అడ్మిషను ఫారమునకు ఒక రూపాయి మనియార్డరు పంపవలెను. తాతినేని సూర్యనారాయణరావు, C. E; A.M.I. E (IND) ప్రిన్సిపాల్.

జగ్గయ్యపేట-సూర్యాపేట బస్సులు బంద్

జగ్గయ్యపేట, అక్టోబరు 28: ఈ పట్టణానికీ, సూర్యాపేటకు మధ్య రాకపోకలు సాగించే 12 బస్సులకు శాఖాధికారి అనుమతులను కూడా ఇవ్వడానికి నిరాకరించినందువల్ల, రవాణాశాఖ బస్సులను వీటికి బదులుగా ప్రవేశపెట్టనందువల్లా ఈ వేళ రాకపోకల పరుగులాయలు లేక ప్రజలు చాలా ఇబ్బంది పడవలసి వచ్చింది.

పై 12 బస్సులకు లోగడ ఇచ్చిన అనుమతుల గడువు తీరిపోయింది. బస్సులనిలయంలో ప్రయాణీకులు గుంపులు, గుంపులుగా చేరి పడిగాపులు కాస్తున్నారు. పట్టణంలో వ్యాపారం స్తంభించిపోయింది. (స్వ. వి.)

పంచబాణ కల్ప
సువర్ణమిశ్రితము, నిస్సత్తువ, నరములబలహీనత, దడి, బ్లడ్ ప్రజర్, వాతరక్తము, ఆయాసము, మధుమేహము మొదలగు అన్ని వ్యాధులనుహరించును. రక్తపుష్టిని, గుండెకు బలమును యిచ్చును. మూత్రదోషములను హరించును. ఆయుర్వేద పద్ధతులపై శాస్త్రీయముగా తయారుకాబడినది. 20 రోజుల మందు 40 పొట్లములు. రు. 15-0-0; వి. పి. 1-0-0.
"అన్ని ఆయుర్వేద ఇంజక్షన్లు ఔషధములు దొరకును. - కేటలాగు ఉచితము."
ఇండియన్ మెడిసన్ హౌస్, విజయవాడ-2; ఫోన్: 818

గంటల పంచాంగం

Dలంబనామసం॥ఆశ్వీయుజ బ॥ తృతీయ 1958 సం॥ అక్టోబరు 30 గురువారం
శు॥ తృతీయ రా 4.17 కృత్తిక 3-54
వర్జ్యం రా 2 35 ల 4 21 కు.
బ॥ చతుర్థి అక్టోబరు 31 శుక్రవారం
శు॥ చతుర్థి రా 6-0 రోహిణి 11-25
వర్జ్యం 17-31 ల 19-15 కు.

ఉదయించిన దినకరుండు
కమలవన మప్రియము తన మనసంబున కగు దా
నొకటు నవని పలికెడువిధి!
కరాయణము పరమదర్శనపథముల నెల్లన్
(మహాభారతము)

దిలంబనామసం॥ఆశ్వీయుజ బ॥ తృతీయ
గురువారం.

ఉష్ణుడి పోలీసు బలం

అది నదీజలాల పంపిణీ సమస్యే కావచ్చు; అల్పసంఖ్యాక భాషావర్గాల రక్షణ విషయమే కావచ్చు; సమిష్టిశ్రేయస్సాధనకు అత్యవసరంగా అమలుకావలసిన అభివృద్ధి కార్యక్రమాలపమే కావచ్చు; ప్రజల జీవన్మరణాలకు సంబంధించిన ఆహారధాన్యాల పంపకమే కావచ్చు; లేదా, ప్రాదేశిక శాంతిభద్రతల రక్షణవ్యవహారమే కావచ్చు—కోట్ల కొలదీ ధనం వెచ్చించి నిర్ణీత కార్యక్రమం ప్రకారం అభివృద్ధి ప్రణాళికలను అమలుజరుపుకుంటున్న సమయంలో ఈ విధంగా అనేక రకాల జటిలసమస్యలు ఉత్పన్నంకావడం సహజం. ఎప్పటికప్పుడు ఈ సమస్యలను పరస్పర సమాలోచనల ద్వారా పరిష్కరించుకోవడం మీదనే అభివృద్ధి కార్యక్రమం, ప్రజల శ్రేయస్సు ఆధారపడి వుంటవి. లేనట్లయితే జాతి పురోగతికే అడుగడుగునా అంతరాయాలు ఏర్పడే ప్రమాదం వున్నది. ఈ ప్రమాదాల నివారణకే కేంద్రప్రభుత్వం సువిశాలమైన భాషారాష్ట్రాల నిర్మాణంతో పాటు కొన్ని రాష్ట్రాలను చేర్చి ప్రాంతీయ మండలులనుకూడా స్థాపించింది. ఈ విధంగా అవతరించిందే ఆంధ్రప్రదేశ్, ముద్రాసు, మైసూరు, కేరళ రాష్ట్రాలతో కూడిన దక్షిణ ప్రాంతీయ మండలి.

శ్రీ గోవిందవల్లభపంత్ సమక్షంలో మొన్నమండలి చతుర్థ సమావేశం జరిగినప్పుడు, మద్రాసు కేరళ మంత్రులు ఒక క్లిష్టమైన నీటిపంపిణీ తగాదాను సామరస్యంతో సులభంగా తేల్చుకోగలిగారంటే ఇలాంటి ప్రాంతీయమండలుల ప్రాధాన్యం గ్రహించవచ్చు. దక్షిణ ప్రాంతీయమండలి గత సమావేశంలో అపరిష్కృతంగావదిలివేసిన మరొక ముఖ్య సమస్యను కూడా ఇప్పుడుపరిష్కరించింది. ఆంధ్ర, మద్రాసు, మైసూరు రాష్ట్రాలకు ఉమ్మడి రిజర్వు పోలీసుదళం ఏర్పడాలన్నదే ఈ నిర్ణయం. దక్షిణమండలిలో సభ్యత్వం వున్న నాల్గురాష్ట్రాలకూ కలసి ఏర్పడవలసిన ఈ ఉమ్మడిపోలీసుదళ నిర్మాణంలో కేరళ రాష్ట్రం చేరలేదు. ప్రస్తుతానికి చేరడం లేదనిమాత్రమే వార్తలు తెలియజేస్తున్నవి. ఉత్తరోత్తరా ఏనాడు చేరుతుందో, లేదో, ఆ రాష్ట్రపాలకుల ఉద్దేశాలేమిటో వ్యక్తపడడంలేదు. ఉమ్మడి రిజర్వు పోలీసుబల నిర్మాణంవల్ల చేకూరే ప్రయోజనమేమిటో విడమర్చి చెప్పవలసిన పనిలేదు. లోగడ ఏర్పడిన అవసర సందర్భాలలో ఆంధ్ర రిజర్వుపోలీసు దళాన్ని మద్రాసు ప్రభుత్వం సవిధంగా ఉపయోగించుకున్నదీ అందరికీ తెలిసినసంగతే. ఉమ్మడి పోలీసు బల ప్రయోజనాన్ని కేరళరాష్ట్రం కూడా గ్రహించి త్వరలోనే తదనుగుణమైన నిర్ణయానికి వస్తుందని ఆశిస్తున్నాము.

ఖాన్‌సాహెబ్ హత్యా నేరం

అల్లామామ్మద్‌కు నిర్దోషి అని జూరర్ల అభిప్రాయం

లాహోరు, అక్టోబరు 28: ఖాన్ సాహెబ్‌ను హత్య చెయ్యాలని ఖాన్ కౌసర్ నాయుడు అల్లామామ్మద్‌కు కుట్ర చెయ్యలేదని ఈ అభియోగం విచారణసందర్భంలో జూరరు నలుగురూ అభిప్రాయం ఇచ్చారు. డాక్టరు ఖాన్ సాహెబ్‌ను అల్లామామ్మద్ హత్యచేశాడని జూరరు నిర్ణయించారు. సెషన్సుజడ్జి విచారణ ఇవాళ్ళ పూర్తి అయినది. నవంబరు 17 వ తేదిన తీర్పు చెబుతారు.

తనకోసరకు ఇంటోఉండగా డాక్టరు ఖాన్ సాహెబ్‌ను మే 9 న ఎవరో హత్యచేశారు. హత్యచేసి, పారిపోవడానికి యత్నిస్తుండగా అల్లామామ్మద్‌ను పోలీసులు పట్టుకున్నారు. ఈ హత్యాసందర్భంలో కుట్రచేశారనే ఆరోపణపై అభియోజ్యుడు ఖాన్ కౌసర్ నాయుడు అల్లామామ్మద్‌కునీ, అతని నలుగురు అనుయాయులనూ పోలీసులు అరెస్టుచేశారు. వారిలో ఒకరు అప్రూవరుగామారారు. మిగతా ఖాన్ కౌసర్‌ను నిర్దోషులుగా కిందికోర్టు వదలిపెట్టింది. అల్లామామ్మద్‌కుని సెషన్సు విచారణకు పంపించారు.

మీర్జా నిష్క్రమణ: ప్రజల హర్షం

పాతిమా జిన్నా ప్రకటన

లాహోర్, అక్టోబరు 29: మేజర్ జనరల్ ఇస్కందర్ మీర్జా రాజకీయ రంగం నుంచి నిష్క్రమించడంతో ప్రజలకు పెద్ద బరువు తొలగిపోయినట్లున్నదని కుమారి ఫాతిమాజిన్నా నేడొక ప్రకటన చేశారు.

జనరల్ మీర్జా రాజ్యాధిపతిగా వున్న మూడేండ్లలో ఏ ఒక్క సమస్యనూ పరిష్కరించి లేకపోయారని, పైగా, అన్యాయాలు, అరాచకాలూ అధికమైపోయాయి, దేశం రాజకీయంగా [illegible] కంగా మాహూడా ప్రమాదంలోయిస్తమైన పరిస్థితికి చేరుకుందనీ ఆమె అన్నారు.

కుమారి ఫాతిమా జిన్నా కె. కే. మహమ్మదాలీ జిన్నా చెల్లెలన్న సంగతి తెలిసిందే.

కోమింటాంగ్‌వారిపై ఇండోనీషియా చర్య

సమితికి నివేదించేందుకు పార్లమెంటు ఆమోదం

జకార్తా, అక్టోబరు 28: భారతీయ చైనా వారిపై, ఇండోనీషియా ప్రభుత్వం యిటీవల జరిపిన చర్యలను ఐక్యరాజ్య సమితికి నివేదించాలని కోమింటాంగ్, చైనా పార్లమెంటు యివాళ ఏకగ్రీవంగా తీర్మానించింది.

ఈ చర్యలకు యిదేవిధంగా కొనసాగించటం మూలంగా తలెత్తినందే పరిణామంతు ఇండోనీషియా యే బాధ్యత వహించవలసి ఉంటుందని, పార్లమెంటులోని విదేశాంగ వ్యవహారాలశాఖ ప్రతినిధి శ్రీ చెకే మా ఈ హెచ్చరించారు.

ఇండోనీషియా చర్యవల్ల 20 లక్షల మంది చైనీయుల హక్కులు, ప్రయోజనాలు దెబ్బతిన్నాయన్నారు.

ఢిల్లీకి పాకిస్తాన్ యాత్రికుల రాక

న్యూఢిల్లీ, అక్టోబరు 28: హజరత్ బాల్ అనిముద్దీన్ 6558 'ఉర్సు' లో పాలొనేందుకు 150 మంది పాకిస్తాన్ యాత్రికులు ఇవాళ ఇక్కడకువచ్చారు ఈ ఉర్సు అక్టోబరు 31 వ ప్రారంభమై మూడురోజులపాటు జరుగుతుంది కేంద్ర అరక మంత్రి శ్రీ మొరార్జీ దేశాయ్ ప్రారంభోత్సవం చేస్తారు.

ఢిల్లీ విశ్వవిద్యాలయం సంగీత కళాశాల

న్యూఢిల్లీ, అక్టోబరు 28: ఢిల్లీ విశ్వవిద్యాలయం వచ్చే యేడాదినుంచి ఒక సంగీత కళాశాలను నిర్వహించబోతున్నది. ఈ కళాశాల నెలకొల్పటానికి సుమారు 20 లక్షల రూపాయలు అవుతుందని అంచనా వేశారు. ఈ సంగతిని విశ్వవిద్యాలయం ఉపాధ్యక్షుడు డాక్టర్ వి. కె. ఆర్. వి. రావు తెలియజేశారు.

ఈ కళాశాలలో ప్రాచ్యపాశ్చాత్య సంగీతాలు రెండూ నేర్పుతారు.

కాయ్‌రో, అక్టోబరు 28: కమ్యూనిస్టు చైనా సైనికులు క్విమూయ్ ప్రాంతాలో మూడువారాలుగా కూడా విడవకుండా కాల్పులు జరిపారు.

పరిశ్రమల నిర్వహణలో కార్మికులకు భాగస్వామ్యం

సరిగా ఇవ్వడంలేదని శ్రీనందా అసంతృప్తి

బొంబాయి, అక్టోబరు 28: పరిశ్రమల నిర్వహణలో కార్మికులకు భాగస్వామ్యం ఇచ్చే కృషి అంత సంతృప్తికరంగా జరగడంలేదని భారతప్రభుత్వ కార్మికశాఖమంత్రి శ్రీ గుల్జారీలాల్ నందా అన్నారు.

కార్మిక స్థాయీ సంఘం 17 వ సమావేశంలో ప్రసంగిస్తూ పరిశ్రమలలో కార్మికులకు యజమానులు సమభాగస్వామ్యం ఇస్తేనే పరిశ్రమలు ప్రశాంతంగా చిరకాలం పనిచెయ్యడానికి అవసరమైన ప్రాతిపదిక ఏర్పడుతుందని తన గట్టినమ్మకం అని కేంద్ర కార్మికశాఖ మంత్రి శ్రీ గుల్జారీలాల్ నందా చెప్పారు. ఈ సందర్భంలో తగినంతి కృషి సంతృప్తికరంగా జరగటంలేదు కనుక ఈ సమస్యపై తన వైఖరిని మళ్ళీ విశదం చేస్తున్నారని కూడా శ్రీ నందా చెప్పారు. ఇంకా ఇట్లా వివరించారు: జనవరిలో ఈ సమస్యపై పదస్సు జరిగింది. ఈ పథకాన్ని అమలు జరుపుతాం అని 80 పారిశ్రామిక సంస్థలు తమంతటతాము అన్నవి, కానీ అంగులో మూడోవంతు సంస్థలు మాత్రమే ఈ పథకాన్ని అమలు జరిపినవి. పరిశ్రమల నిర్వహణకు ఉమ్మడి సంఘాలను ఏర్పాటు చేసినవి."

"ఉమ్మడి నిర్వహణ సంఘాలను ఏర్పాటు చెయ్యకుండా ఆలస్యం ఎందుకు చేస్తున్నారో సంజాయిషీ చెప్పవలసినదిగా ఈ సిద్ధాంతాన్ని తమంతట తాము ఆమోదించిన పారిశ్రామిక సంస్థలను స్థాయీ సంఘం కోరినది."

"పరిశ్రమల నిర్వహణలో కార్మికులకు భాగస్వామ్యం ఇచ్చేటట్టు చేయాలనే పట్టుదలను నా విజ్ఞప్తిపై కార్మికులు విరమించుకున్నారు. యజమానులకూ, కార్మికులకూ మధ్య ఈ కొత్త సంబంధాలను రూపొందించడం ద్వారా ప్రభుత్వం సాధించదలచినది కేవలం పరిశ్రమలలో తగాదాలు జరగకుండా చూడడం మాత్రమేకాదు; ఇంకా ఎక్కువ వస్తువులను తయారు చేసి, దేశంలో ఆర్థిక నిరక్షరులు పెరుగుతూ ఇంకా భాగుపడేటట్టు చెయ్యాలనీ, అందుకు అనుగుణంగా పరిశ్రమల నిర్వహణలో కార్మికులు నిర్మాణాత్మక కృషి చెయ్యాలని ప్రభుత్వం ఉద్దేశం."

[illegible] సంబంధంగల కొంతమంది వ్యక్తులు ప్రయోగవేళలూ, పత్రికల వంటివి ధోరణిపట్ల శ్రీ నందా ఆందోళన ప్రకటించి ఇట్లా అన్నారు: "ఇటువంటి ఎత్తులు ఒకరం ఒకడిదనీ, ప్రత్యక్షచర్యదనీ, ఆ ప్రత్యక్షచర్య అనేది క్రమశిక్షణ నిబంధనలకు విరుద్ధమనీ నా అభిప్రాయం. ఈ ఎత్తులనే ఇంకా కొనసాగిస్తే కిందటి రెండుదశాబ్దాలలో రూపొందించుకున్న, ప్రశాంతంగా వివాదాలను పరిష్కరించుకొనే పద్ధతికి తెరుపురావచ్చు."

చిన్న చిన్న తగాదాల కారణంగా మాటి మాటికీ వ్యాయస్థానాలకువెళ్ళే ధోరణిని మంత్రి నిరసించి, యజమానులూ, కార్మికులుకూడా ఈ పద్ధతిని మానివెయ్యాలన్నారు. ఇతర పద్ధతులలో పరిష్కరించడానికి వీలుకాని ప్రధాన సమస్యలను మాత్రమే న్యాయస్థానాల పరిశీలనకు తీసుకువెళ్లాలన్నారు. ఈ పద్ధతి విఫలంఅయితే పారిశ్రామిక సంబంధాలపట్ల మనవైఖరిని పునఃపరిశీలన చేసుకోడం అవసరం అవుతుందన్నారు. ఇంకా ఇట్లా చెప్పారు: "ఇప్పటిపద్ధతే అమలులో ఉన్నంతకాలమూ అందులోని కట్టుబాట్లతో సహా అన్ని నిబంధనలనూ అక్షరాలా పాటించితీరాలి. ద్వివిధవైఖరి పనికిరాదు. సమిష్టి సమాలోచనల ద్వారా, అవి విఫలమైతే న్యాయస్థానాల నిర్ణయంద్వారా రాజీమార్గాలనురూపొందించిడంప్రస్తుతంమన పారిశ్రామిక విధానంమందికోడగానిచెయ్యడం, పెద్దపెటున ప్రదర్శనలు జరపడం, నిరసిన దీక్షలవంటి ఒత్తిడి పద్ధతులకు ఇప్పటి ఏర్పాట్లలో చోటులేదు."

"ప్రశాంతి పరిష్కారానికి అవరోధం కలిపిస్తున్నారనే కారణానికో కటు బాట్లను ఉల్లంఘిస్తున్నారనో ఒక్కొక్క వివాదంలో కలిపించుకోవలసినదిగా ఎవరో ఒకరు నన్ను అడుగుతున్నారు. అట్లా కలిపించుకుంటే ప్రయోజనం ఉండే సందర్భాలలో చేతనైన కృషి చెయ్యడానికి నేను ఎప్పుడూ సిద్ధమే. అయితే ఐదు ఓ రకం ప్రత్యక్షచర్య తీసుకుంటాం అని బెదిరించి, ఆలేగువాతో నాదగ్గరకు రావడంమాత్రం నన్ను ఇరుకున పెట్టడమే అవుతుంది. అటువంటి సందర్భాలలో చేయగలిగేదేమీ ఉండదు."

"మన దేశంలో భవిష్యత్తులో పారిశ్రామిక సంబంధాల సంబంధించిన మే ఆఖరులో జరిగిన సెమినార్ పద్ధతి రూపొందించిన కట్టుబాట్ల నిబంధనలు మార్గదర్శకం కావాలవు. ఈ నిబంధనలను అమలు జరిపే సందర్భాలలో పరిపాలనా నిర్వహణ ఏర్పాట్లుచేసి, వీటిని ఉల్లంఘించే సందర్భాలను తెలియచెయ్యడానికి త్రైపాక్షిక సంఘాలను ఏర్పాటుచేయవలసినదిగా కేంద్ర, రాష్ట్ర ప్రభుత్వాలను కోరడం జరిగింది. కేంద్రప్రభుత్వం చేయవలసిన యేర్పాటు చేసినది; చాలా రాష్ట్రాలు కూడా చేసినవి; ఇతర రాష్ట్రాలలో కూడా త్వరలో జరుగుతవని ఆశిస్తున్నాను."

కేంద్ర, రాష్ట్ర ప్రభుత్వాల ప్రతినిధులూ, అఖిలభారత పారిశ్రామిక సంస్థల యజమానుల సమాఖ్య ప్రతినిధులూ, అఖిలభారత యజమానుల సమాఖ్య ప్రతినిధులూ, అఖిలభారత ఉత్పత్తిదారుల సంఘం ప్రతినిధులూ, భారతజాతీయ ట్రేడ్ యూనియన్ కాంగ్రెసు ప్రతినిధులూ, హింద్ మజ్దూర్ సభ ప్రతినిధులూ, అఖిలభారత జాతీయ ట్రేడ్ యూనియన్ కాంగ్రెసు ప్రతినిధులూ ఈ సమావేశంలో పాల్గొన్నారు.

భూమిచుట్టూ రేడియోక్రియాత్మక వలయం

అమెరికా శాస్త్రజ్ఞుని వెల్లడి

బస్సెల్ (పశ్చిమజర్మనీ) అక్టో 27: భూమిచుట్టూ 5600 మైళ్ళమేర రేడియో క్రియాత్మకమైన వలయం ఒకటి ఉన్నట్లు రెండువారాల కిందట చంద్రదోళానికి ప్రయోగించిన తొలి అమెరికా రాకెట్ నిరూపించిందని, అమెరికా నావికదళ పరిశోధన కేంద్రానికి చెందిన డాక్టర్ ఆర్ జాస్ట్రో వెల్లడించారు. [illegible] వెల్లింది. మొదటో అందరూ [illegible] దానికంటె, యీ వలయపుకాంతిదర్శకం చాలా అధికమనీ, 6285 మైళ్ళపై [illegible] ఆరంభ మైనదనీ వివరణ్నారు.

మనుష్యులతో కూడిన ఉపగ్రహాన్ని ప్రయోగించినప్పుడు యీ వలయం వారిని ప్రమాదానికిలోనుచేస్తుందనీ, అయితే ఒకరూపరి మందము గల సీసపు కవచాలనుధరిసే యీ బెడద ఉండదనీకూడా డాక్టర్ జాస్ట్రో వివరించారు.

భూమి ఉపరితలానికి 250 మైళ్ళ పైనల వాతావరణం, ఊహించిన దానికంటే 30 రెట్లు ఎక్కువ దట్టంగా ఉన్నదని, అంతరాతీయ అంతరిక్ష శాస్త్రజ్ఞుల సమావేశంలో, యీ సంవత్సరం జరిగిన రాకెట్, ఉపగ్రహాల పరిశోధనను సమీక్షిస్తూ డాక్టర్ జాస్ట్రో వెల్లడిచేశారు.

భూమియొక్క ధృవాలపైగా 320 మైళ్ళ ఎత్తున ఉష్ణోగ్రత 1500-2000 డిగ్రీల సెంటిగ్రేడు ఉన్నట్లు తేలిందన్నారు.

అణ్వస్త్రప్రయోగాల తాత్కాలిక నిలుపుదల

రష్యా వైఖరిపై అమెరికా బ్రిటన్ల విమర్శలు

వాషింగన్, అక్టోబరు 28: ఈమాసం 31-వ తేదీనుంచి ఒక ఏడాదిపాటు అణ్వస్త్ర ప్రయోగాలను నిలిపివేయాలన్న ప్రతిపాదనను సోవియట్ రష్యా తిరస్కరించటం జినీవాలో ఆరోజు నుంచి జరుగనున్న మూడు రాజ్యాల సంప్రతింపులు సఫలమయే సాధకాశాలను సన్నగిల చేస్తున్నదని అమెరికా విదేశాంగ మంత్రి శ్రీ డలెస్ అన్నారు. రష్యా కనక ఆరోజు తిరస్కృతి కూడా ప్రయోగాలు కొనసాగించే టయితే అమెరికాకూడా అందుకు మళ్ళీ పూనుకొంటుందనీ, తమకు సంబంధించి వంతవరకూ జినీవా సంప్రతింపులు మాత్రం జరుగుతూనే ఉంటాయనీ శ్రీ డలెస్ పత్రికలవారితో గోష్ఠిలో అన్నారు.

'రష్యా పునరాలోచించాలి'

అణ్వస్త్ర ప్రయోగాల తాత్కాలిక నిలుపుదల విషయంలో రష్యా వహించిన వ్యతిరేక వైఖరి సహజంగా తమకు చాలా ఆశాభంగం కలిగించిందనీ, రష్యా ఈ విషయమై పునరాలోచన చేస్తుందనీ బ్రిటిష్ విదేశాంగ కార్యాలయ ప్రతినిధి ఒకరు లండన్లో అన్నారు. ప్రయోగాలను నిలుపుదల చేస్తామని మాట ఇవ్వవలసిందిగా తాము ఎన్నడూ రష్యాను కోరలేదనీ, సంప్రదింపులు ప్రారంభమైన తర్వాత ఒక సంవత్సరము పాటు రష్యా ప్రయోగాలు జరపకుండావుంటే తాముకూడా జరపకుండా వుండాలనే తమ వుద్దేశాన్ని మాత్రమే తాము వెల్లడించారనీ ఆయన వివరించారు. సోవియట్ ప్రతినిధి నిన్న చేసిన ప్రకటన, ఈ ప్రయోగాల విరమణ విషయమై బేలైనంత త్వరలో ఒక ఒప్పందానికి రావటం ఎంతో అవసరమైనదనీ చెప్తున్నదనికూడా ఆయన అన్నారు.

అణ్వస్త్ర ప్రయోగాలను పూర్తిగా విరమించాలనే సోవియట్ రష్యా వాదనకూ, తాత్కాలికంగా ఒక నిడాదిమాత్రం నిలుపాలనే పాశ్చాత్య దేశాలవాదనకూ మధ్యమార్గం ఒకటి చూడాలని జపాన్ ప్రతినిధి సమితి రాజకీయ సంఘ సమావేశంలో మాట్లాడుతూ అన్నారు.

బ్రిటన్ కృషి

పార్లమెంటులో రాణి ఎలిజబెత్ ప్రస్తావం

లండన్, అక్టోబరు 28: ఈ తరం వారూ, వచ్చేతరాలవారూ యుద్ధభయం లేకుండా మనగలిగేందుకు [illegible] తీరాలంటే అంతర్జాతీయ ఒప్పందంకోసం బ్రిటిషు ప్రభుత్వం కృషి చేస్తూనే వుంటుందని బ్రిటిష్ రాణి ఎలిజబెత్ నేడు పార్లమెంటులో చెప్పారు.

జినీవాలో రేపు 31 వ తేదీన ప్రారంభం కానున్న సంప్రతింపులు సఫలం కావాలనే ఆకాంక్షను వెల్లడించారు.

రాణి ఇవ్వాళ పార్లమెంటు కొత్త సమావేశంలో ఉపన్యసించారు. వివిధ విషయాలలో బ్రిటిష్ ప్రభుత్వం వహించేవైఖరి ఈ ఉపన్యాసంలో స్థూలంగా పేర్కొనబడింది. పశ్చిమ ఆసియాలో ఆ ప్రజల ఆశయాలనూ, అవసరాలనూ పరిగణిస్తూ, అక్కడ విషమ వాతావరణం తొలగించటానికి సమితీ, ఆయా దేశాలూ తీసుకునే చర్యలలో తమప్రభుత్వం తోడ్పడుతుందని రాణి అన్నారు. సైప్రస్‌లో జనసమ్మతం జరిగినందుకు చింతి వెల్లడిస్తూ, అక్కడి శాంతి అభివృద్ధులకు అవకాశం కలిగే విధంగా పరిష్కారం సాధించటానికి తమ ప్రభుత్వం కృషిచేస్తుందన్నారు.

ఈజిప్టు, ఇండోనీషియాల అన్యోన్య సహకారపంథా

నాసర్, జువాండాల సంప్రతింపుల అనంతరం సంయుక్త ప్రకటన

లండన్, అక్టోబరు 28: విశ్వరాజ్య సమితి, బాండుంగ్ మహాసభ సిద్ధాంతాలు ఆసరాగా, తమ తమ ఆశయాలు సాధించుకోవటానికి ఈజిప్టు ఇండోనీషియాలు అన్యోన్య సన్నిహితసహాయ సహకారాలతో కృషిచేస్తాయని నేడు ప్రకటించాయి.

ఈజిప్టు అధ్యక్షుడు నాసర్, ఇండోనీషియా ప్రధాని డాక్టరు జువాండా మొన్న కలిసి మాట్లాడుకొన్నారు. సంప్రతింపుల అనంతరం ఉభయులూ సంయుక్తంగా ఒక ప్రకటన చేశారు. అది నేడు ప్రచురింపబడింది. 'అంతరాతీయ సమస్యలనూ, విశేషించి పశ్చిమ, ఆగ్నేయాసియా సమస్యలనూ గురించి చర్చించటమే మా సమావేశం లక్ష్యం. ప్రపంచ శాంతిరక్షణకు, వైతరణాలలో జేనితోనూ చేరకుండా స్వతంత్రమైన, ఖచ్చితమైన విదేశాంగ విధానాన్ని అవలంబించటం గురించి, తాటస్థ్య వైఖరిని బలపరచటం గురించీ కూడా మేము చర్చించాము. అన్నిటా, ముఖ్యంగా అల్జీరియా, వియత్నాం ఇతి ఆసియలో సామ్రాజ్యవాదుల వారిధితాల విషయంలో, ఈ ఉద్రిక్త దేశాల ప్రయోజనాలు ఒకేతీరుగా వున్నాయి; అని ఆ ప్రకటనలో పేర్కొన్నారు.

'వాసెక్టమీ' శస్త్రచికిత్సకు ప్రోత్సాహం

బెంగుళూరు, అక్టోబరు 28: సంతానానిరోధానికి సురక్షితమార్గమనదగిన 'వాసెక్టమీ' శస్త్రచికిత్స పదినుండికీ బాగా అందుబాటులో ఉండేటట్లు చేయటానికి మైసూరు ప్రభుత్వం ఒక పథకం మంజూరుచేసింది. ఈ పథకం క్రింద బెంగుళూరు, మైసూరు, బెలాం, మంగళూరు; ధార్వాడ్‌లలో కొంతమంది ప్రయివేటు డాక్టర్లను ఎంచి, వారు చేసే ఒక్కొక్క ఆపరేషను (శస్త్రచికిత్స)కు 25 రూ॥ చొప్పున సబ్సిడీ ఇస్తారు. ఇటా ఒక యేడాదిపాటు ఇవ్వటమవుతుంది. చెలపరూ॥ 200 లోపు ఆదాయం ఉన్నవారికి చేసే ఆపరేషనే ఈ పథకం కింద కిస్తారు.

ఈ ఆపరేషన్ కొవాలనితలచినవారు కోరుతున్న దాఖలాలు ఉన్నందునను, ప్రభుత్వ ఆస్పత్రులలో వలపి నిన్న సదుపాయాలు లేనందువల్లనూ ఈ పథకం తీయదూరుచేశారు. ఈ ఆపరేషను పురుషులకే చేస్తారు.

"తక్కువ మొత్తాల నిలవ ఉద్యమాన్ని జయప్రదం చెయ్యండి"

డాక్టరు గోపాలరెడ్డి విజ్ఞప్తి

విజయవాడ, అక్టోబరు 28: తక్కువ మొత్తాలను నిలవచేసే ఉద్యమాన్ని జయప్రదం చేసే కృషిలో ఉద్యోగాలతో సహకరించవలసినదిగా సంఘ సేవాసంస్థలకు భారతప్రభుత్వ ఆదాయం, పౌర వ్యయాలశాఖమంత్రి డాక్టరు బెజవాడ గోపాలరెడ్డి విజ్ఞప్తిచేశారు; విజయవాడలో తక్కువ మొత్తాల నిలవ ఉద్యమం నిలవా సంఘాన్ని డాక్టరు గోపాలరెడ్డి ప్రారంభించారు.

రెండవ పంచవర్ష ప్రణాళిక కాలంలో తక్కువ మొత్తాల నిలవచేసే పథకం ప్రకారం రు 500 కోటు సేకరించాలని నిర్ణయించారు. అంటే సంవత్సరానికి రు 100 కోటు సేకరించాలని నిర్ణయించారు. మొదటి రెండు సంవత్సరాలలో చాలా తక్కువ వసూలు అయినదని డాక్టరు గోపాలరెడ్డి వివరించారు. రెండవ పంచవర్ష ప్రణాళికలోని విశేషాలనూ, ప్రణాళిక పెటుబడిని రు 4,800 కు పెంచడానికి ఇంతవరకూ జరిగిన కృషిని వివరించారు. ఇంకా ఇట్లా చెప్పారు: "రక్షణఖర్చు, ఆహార ధాన్యాల దిగుమతి ఖర్చువంటివి అనుకోకుండా పెరిగిపోతవి. వాటిని కూడా ఇందులోనుంచే భరించాలి."

"మనదేశము నుంచి ఇప్పటికంటే ఎక్కువ వస్తువులు విదేశాలకు ఎగుమతి అయితే తప్ప, ఇతర దేశాలపై మనం విధిగా ఆధారపడవలసి వస్తుంది. ప్రణాళికలు సక్రమంగా అమలు జరిగితే దేశంలోని ప్రజల స్థితిగతులు బాగుపడుతవి; పారిశ్రామికంగానూ, ఆహార ధాన్యాల విషయంలోనూ దేశం స్వయం సంపూర్ణం అవుతుంది. ఈ లక్ష్యం నెరవేరాలంటే ప్రజల సహకారం అత్యంతావశ్యకం. పిలైవంతి ఎక్కువ డబ్బు నిలవచేసి తక్కువ మొత్తాల నిలవ పథకానికి ఇవ్వవలసినదిగా విజ్ఞప్తి చేస్తున్నాను."

సమావేశానికి రాష్ట్ర శాసన మండలి ఉపాధ్యక్షుడు శ్రీ జి. ఎస్. రాజు అధ్యక్షత వహించారు. ఈ పథకం ప్రకారం డబ్బు సేకరించడంలో ఉద్యోగులు ఎదుర్కొంటున్న చిక్కులను తక్కువ మొత్తాల నిలవ ఉద్యమం ఉద్యోగి శ్రీ రామచంద్రన్ వివరించారు. ఈ పథకాన్ని జయప్రదము చేయవలసినదిగా ప్రజలందరికీ విజ్ఞప్తి చేశారు.

బర్మాలో నీవిన్ ప్రధాని మంత్రిత్వం

(రంగూన్ తెరువాయి)

పదవిని నిర్వహించారు. 1956 జూన్‌లో ఒకసారి పదవిని త్యాగంచేసి, ఒక్క సంవత్సరంపాటు తమ పార్టీ మరమ్మతుకోసం పనిచేశారు. ఆ తర్వాత తిరిగి ప్రధానమంత్రి పదవిని తీసుకొని, ఇప్పటిదాకా బర్మాను నడిపించారు.

ఇవ్వాళ్ల ఉదయంనుంచి రంగూన్‌లో గట్టి పోలీసు బందోబస్తు అమలు జరుగుతూ వచ్చింది. ముఖ్యంగా పార్లమెంటు భవనంచుట్టూ ఈ ఏర్పాట్లు గట్టిగా జరిగాయి. కొంతమంది వామపక్షీయులు ప్రదర్శనాలు చేద్దామనుకున్నారు గాని, ఈ బందోబస్తులతో, ఆగిపోయారు.

శ్రీ ను, పార్లమెంటులోతమ ప్రసంగంలో, తాను రాజీనామాఇచ్చి సైన్యానికి అధికారం అప్పగించవలసిన పరిస్థితులు ఎందుకు ఏర్పడాయో వివరించారు. దేశంలో జాతీయ సంయుక్త సంఘటనకోసం కృషి ప్రారంభిస్తూనే, మేము కమ్యూనిస్టులం అయిపోయినామన్న వదంతులు మొదలైపోయినవి. సైన్యంలోను, ప్రజలలోనుకూడా ఇటువంటి ప్రచారం జరిగిపోయింది. 10 సంవత్సరాలుగా సైన్యం, కమ్యూనిస్టులతో మహాపోరాటంగా పోరాటం సాగిస్తూ వస్తోంది. అటువంటి సందర్భంలో ఇటువంటి వదంతులు బయలుదేరడంతో, వారిలో సహజంగా అలజడి కలిగింది. నేను, నన్ను అనుసరించేవారూ, అంతా, జాతీయ సంయుక్త సంఘటనకు ఇప్పుడు అంగీకరించి, తర్వాత అజ్ఞాతవాసంలో వున్న కమ్యూనిస్టులతో చేతులు కలిపి చేస్తామని, దానితో సైన్యం దెబ్బతిని పోతుందని సైనిక నాయకులు భావించినట్లు తోస్తుంది. ఈ ఆలోచనవల్ల సైన్యంలో సహజంగా అలజడి కల్గింది. నన్ను అనుసరిస్తున్న పక్షం, ఒకప్పుడు, సైన్యంలో కొంతమంది నడివడికను విమర్శించింది. అందువల్ల సైన్యంలో మరీ అనుమానాలు ఎక్కువైనాయి. ఏదో విశేషం అండవుంది గనుకనే, సైన్యాన్ని, వీళ్ళు ఇట్లా విమర్శించ గల్గుతున్నారు అని అంతా అనుకున్నారు. ఆ తర్వాత తిరిగిన సంఘటనవల్లనుకూడా, సైన్యం ఇట్లా అనుకుంటున్నట్లు, దృఢపడింది.

అప్పుడు నేను జనరల్ నీవిన్‌తో ఉత్తర ప్రత్యుత్తరాలు జరిపాను. బర్మాలో సైన్యం ఎదుగు తిరిగింది, అధికారాన్ని వశపరచుకుంటోంది అని, ఇతర దేశాలలో ప్రచారాలు బయలుదేరడం చూచి ఈపని చేశాను. అసలు జరిగిన సంగతులు ఏమిటో ప్రజలకు తెలియజెయ్యకపోతే, ఈ ప్రచారాలవల్ల అధిక ప్రమాదం జరగగలదనికూడా ఇటా చేశాను.

మొన్న జూన్ మాసంలో వా ప్రభుత్వంలోంచి కొంతమంది మంత్రులు రాజీనామా చేశారు. నామీద అవిశ్వాస తీర్మానాన్ని గూడా తెచ్చారు. అయితే ఆ తీయ సంయుక్త సంఘటన అండ నావెపుకు తిరగడంవల్ల, ఆ తీర్మానం ఓడిపోయింది. దానితో నేను కమ్యూనిస్టులతో చేతులు కలుపుతున్నట్లు ప్రచారాలు మొదలైనాయి. సైన్యంలో నాయందు అనుమానం ప్రారంభి మైంది. అప్పుడు నేను దేశంలో పరిస్థితులు ఎట్లా వున్నదీ చూడ్డానికి పర్యటన సవరించుకున్నాను. ఆ పర్యటన నుంచి రాగానే సైన్యం పరిస్థితులు విషమంగా వున్నట్లు తెలియవచ్చింది. అప్పుడు నేను సైనికాధికారులను పిలిచి మాట్లాడాను. వారు గూడా పరిస్థితి విషమంగానే వున్నదన్నారు. మరీ విషమించకుండా మాదుల్లో పెడుతున్నామన్నారు. అయితే ఈ సంవత్సరం నవంబరులో ఎన్నికలు జరపడం సాధ్యమా అని నన్ను నేను ప్రశ్నించుకున్నాను. నాకు మాత్రం వాటిని జరపడం సాధ్యం అనిపించలేదు. దేశంలో అల్లర్లు, గల్లంతులు ప్రారంభం అయ్యే ప్రమాదంగూడా నాకు కన్పించింది. నా అభిప్రాయం నేనే సిండి. నా సహచరులతో సంప్రదించాను. అప్పుడు జనరల్ నీవిన్‌ను అధికారం పుచ్చుకోమని కోరడానికి నిర్ణయించుకున్నాను.

ఈ సందర్భంగా కొంగానే, సభ్యులు వాయిదా పడింది. తిరిగి అక్టోబరు 31వ కలుసుకుంటుంది.

ఫ్రాన్సు-అల్జీరియా సమాలోచనలు

కైరో, అక్టోబరు 27: సమాలోచనలు జరపడానికి ఆల్జీరియాస్వతంత్రప్రభుత్వం సిద్ధంగానే ఉన్నా, ఇక ఇప్పు

పత్రికా రచయితల వేతన నిర్ణయ సంఘం

మద్రాస్, అక్టోబరు 29: పత్రికా రచయితల వేతన నిర్ణయ సంఘం ఇవ్వాళ హిందూ, మెయిల్, స్వదేశమిత్రన్ పత్రికా ప్రతినిధులను విచారించారు.

నిన్న మాట్రిక్యులేషన్ (కాలిక్యూట్), నవ ఇండియా (కోయంబతూరు), తమిళనాడు (మధురై), దినతంతి (మద్రాసు) పత్రిక, ఎకనామిక్ టైమ్స్ పత్రికలు రచయిత ప్రతినిధులు సంఘమునకు సాక్ష్యం ఇచ్చారు.

కావలెను

ఈ క్రిందిస్థలములలో ఆంధ్రపత్రిక, సచిత్ర వారపత్రిక, భారతులను వారిస్వంత బాధ్యతపై విక్రయించుటకు న్యూస్ వెండర్లు కావలెను.

ఊరు:	జిల్లా:
చీపురుపల్లి	విశాఖపట్నం
పోలమూరు	ప.గోదావరి

మేనేజరు, ఆంధ్రపత్రిక.

ఫిలిప్స్ రేడియోలు—

రొక్కముతకు లేక తేలిక వాయిదాలమీద లభించును. వివరములకు ప్రాని తెలిసికొనండి: మ్యూజిక్ హౌస్, పత్తుల్లాస్ రోడ్, మద్రాసు-2.

పనిదినములలో ఫోన్: 84069. సెలవు దినములు, ఆదివారములలో: 84068.

హైదరాబాద్ పాలిటెక్నిక్ రాఫిల్

టిక్కెట్టు 1 టికి రు. 1/-వంతున ఆంధ్రప్రదేశ్‌లో మాత్రము టిక్కెట్లు యివ్వరు విక్రయింపబడుచున్నవి.

ఒక లక్షరూపాయలు విలువగల	200 బహుమతులు
ప్రథమ బహుమతి	రు. 25,000
రెండవ బహుమతి	రు. 10,000
మూడవ బహుమతి	రు. 5,000
నాలుగు బహుమతులు 1 టికి	రు. 1,000
25 బహుమతులు 1 టికి	రు. 500
50 బహుమతులు 1 టికి	రు. 250
100 బహుమతులు 1 టికి	రు. 100.

టిక్కెట్లు విక్రయించువారికి రు. 15,000 బహుమతులు

మీ పెంట్రకు మంచి కమిషన్. మీ పెట్టెనుండి లేక హెడ్ ఆఫీసునుండి టిక్కెట్లు లభించును. వివరములకు:

ఆనరరీ సెక్రటరీ,
'స్టార్ హౌస్' సెకాబాద్
హైదరాబాద్, డక్కన్-4

ప్రకటన

మా క్లయింటు చినకొండతాలూకా, [illegible] కొత్తపురుగులు పుప్పల [illegible] తెలియచేయబడినది [illegible] ప్రస్తుతం 6 ఆరుమాసముల గర్భవతి. పై తెల్పిన పార్టీ ప్రస్తుత నివసించిన మన సమీపములో లేదు. అయితే అల్ల యొకరైన యేలాటి దస్తావేజులుగాని, పెళ్లిముద్ర కాగితములు గాని పేకరించినను చెల్లదని తెల్పుకొనవలెను.

శ్రీ గిరిరాజు వెంకటకృష్ణయ్య.
వకీలు, వర్సారావుపేట, గుంటూరు జిల్లా.

మద్రాసు స్మాల్ కాజెస్ కోర్టు
దావా నెం. 3917/58
వాది: కె. ఎల్. పణ్ణుగంచెట్టి.
ప్రతివాది: వి. ఎల్. జగన్నాథరాజు.
నెం. 217, పెరియవిపత్తూరు గ్రామం, పొన్నేరిలాలూకా-చెంగల్పట్టు జిల్లా.

రు. 76/-లను ఖర్చులతో రాబట్టుకొనదగిన పై దావా మద్రాసు స్మాల్ కాజెస్ కోర్టు III జడ్జి యెదుట 31-10-58 న 11 గంటలకు వాయిదా వేయబడినది. ప్రతివాది రావలసిన ఎక్కువ పారీగా విచారింపబడును.

ఎం. కే. హనుమంతయ్యర్, వాదిఅడ్వకేటు.

టెండరు నోటీసు

ఏలూరు మునిసిపాలిటీ, మునిసిపల్ కమిషనరుగారిచే 6-10-58 నుండి 7-6-59 వరకు పొడవుగల వివిధ పరిమాణముల ఆంగిల్ ఐరన్ కట్ పీసెస్ సప్లయి చేయుటకు 6-11-58 వరకు నిర్ణయించిన ఫారములో కొటేషనులు సీలు వేసిన కవర్లలో పంపబడలయును. దాఖలు అయిన టెండర్లు అదే దినము పా॥ 4-30 కి తెరువబడును. నిర్ణయించిన టెండరు ఫారములు కొనదలచినవారు పెట్టె 1 టికి రు. 1-08 వంతున కొనితెచ్చి, మునిసిపల్ ఆఫీసునుండి పొందవలెను.

మునిసిపల్ ఆఫీసు, ఏలూరు. } టి. కమలవిష్ణు, కమిషనరు.

ఆంధ్రప్రదేశ్ పబ్లిక్ వర్క్స్ డిపార్టుమెంటు

పని పేరు: అడ్మినిస్ట్రేటివ్ బ్లాక్ మరియు అవుట్ పేషంటు బ్లాకు పైన హెడ్ క్వార్టర్స్ హాస్పటల్-నిర్మించుట.

నూపరింటెండింగ్ యింజనీరుగారి ఆఫీసులో 25-11-58 సాయంత్రము 4 గం. వరకు పై పనికి లంపంమొత్తం కంట్రాక్టు ఫారములో సీలు టెండర్లు తీసికొనబడును.

టెండరు డాక్యుమెంట్ల దరఖాస్తుకు ఆఖరు తేది 15-11-58.

టెండరు ధరావత్తు రసుము రూ. 10.20
టెండరు ధరావత్తు రసుము రూ. 4000
అదనపు హామీ రసుము. రూ. 4000

(సం) బషిరుద్దీన్ అహమ్మద్ ఖాన్,
నూ. ఇం. సెలూరు సర్కిల్.

హిందీ ప్రాథమిక పరీక్షా ఫలితాలు

మద్రాసు, అక్టోబరు 28: దక్షిణ భారత హిందీ ప్రచారసభ ఆధ్వర్యాన ఈ సంవత్సరం ఆగస్టుమాసంలో ఆంధ్ర హైదరాబాదులలో జరిగిన హిందీ ప్రాథమిక పరీక్షలో దివస నెంబరుగల అభ్యర్థులు కృతార్థులయ్యారు.

(ప్రథమ శ్రేణి: 7858 61 67 70 75 77 78 81 411 86 89 40 44 45 48 49 60 66 70 71 77 79 85 99 501 09 16 22 24 28 606 08 17 18 20 21 22 24 25 26 28 30 31 33 34 36 41 43 44 46 50 61 73 76 97 706 07 41 42 47 56 టు 67 70 71 73 80 81 84 85 88 89 93 97 811 13 17 18 20 26 31 38టు 41 43 47 48 49 57 63 69 85 90 902 07 16 17 21 29 34 39 45 75 76 77 80 87 88 91 96 8008 92 97 103 10 11 12 14 16 17 19 22 23 24 33 40 46 48 53 61 68 73 78 80 81 83 84 88 99 211 20 27 టు 30 39 40 58 60 800 02 09 13 14 52 61 79 83 84 408 12 14 29 37 టు 41 57 68 69 72 73 92 600 08 09 10 28 29 36 37 38 40 43 46 63 టు 66 75 76 77 85 94 95 614 16 17 19 27 31 32 34 36 37 39 40 48 52 53 67 96 97 99 715 18 25 26 27 44 46 51 52 57 63 67 68 71 73 81 88 89 94 95 97 801 10 19 22 38 50 64 65 72 73 74 80 84 87 టు 90 96 97 9 906 20 21 31 47 54టు 75 67 74 9018 31 38 60 124 64 90 287 40 41 42 47 51 66 71 73 74 78 80 83 87 94 95 305 టు 11 13 టు 17 22 25 26 35 38 40 41 42 45 46 48 టు 52 55 57 58 60 63 65 67 68 71 84 92 9406 12 17 19 21 24 26 28 30 37 54 60 61 73 86 9524 26 29 35 38 50 58 69 71 86 9606 07 48 60 64 68 69 9721 23 29 42 44 52 54 56 57 58 61 66 68 73 9804 05 07 35 69 74 98 9910 28 35 36 92 96 99 10004 12 24 25 28 34 45 56 82 88 105 239 40 53 54 58 59 93 94 304 06 38 42 84 87 401 04 08 14 22 31 33 35 46 48 68 76 78 90 97 98 500 01 11 12 21 28 24 31 33 34 36 38 39 41 42 43 45 46 70 71 82 86 87 98 602 05 06 12 18 37 40 48 57 58 63 66 86 703 10 31 34 45 75 824 26 46 47 48 60 63 71 905 60 82 84 85 88 92 96 టు 99 11000 02 03 07 18 44 53 56 60 61 63 64 70 73 94 101 38 41 52 66 83 88 96 98 208 31 32 [illegible] 07 13 15 41 43 52 54 60 72 81 [illegible] 54 55 56 59 63 67 69 76 81 83 85 87 89 814 18 49 72 77 95 96 99 600 07 14 37 50 52 55 61 79 88 705 08 09 17 25 28 38 40 42 53 61 74 93 815 64 74 78 79 82 88 89 93 908 29 60 65 75 76 80 12010 12 14 39 87 88 125 30 36 76 74 82 89 90 94 96 99 208 05 06 32 35 38 40 41 48 62 64 66 69 72 74 79 81 82 84 88 89 93 94 311 12 22 23 29 30 32 35 39 40 42 50 52 68 79 90 402 09 50 టు 53 60 67 68 72 73 74 80 86 507 08 11 15 16 18 25 28 31 32 34 43 57 76 77 82 86 602 03 16 22 26 30 35 41 62 66 74 86 90 91 95 97 99 707 10 12 18 20 22 24 27 47 48 50 54 67 68 69 73 79 84 97 801 టు 06 09 36 41 68 69 907 09 44 55 74 1303 31 33 36 45 54 56 62 64 65 78 93 1310 34.

ద్వితీయ శ్రేణి: 7857 59 60 62 టు 66 68 69 71 టు 74 76 78 80 82 83 87 89 94 97 7400 టు 04 06 టు 10 12 టు 16 18 20 27 29 30 33 34 37 38 41 43 45 47 51 54 టు 59 62 64 67 73 75 78 80 83 84 86 87 90 91 93 95 97 7500 03 04 05 08 11 12 13 15 17 19 23 25 26 27 29 32 35 36 38 టు 41 43 44 45 47 టు 52 55 టు 59 63 64 66 67 68 74 75 83 టు 87 89 టు 97 99 7600 టు 05 07 09 10 12 టు 16 23 29 3 35 37 38 45 47 49 54 55 58 59 60 63 64 67 టు 72 75 78 79 87 88 93 95 98 99 7700 టు 04 08 11 13 15 17 18 19 21 టు 27 32 33 35 43 44 46 51 55 68 69 72 75 టు 79 86 90 94 95 96 98 802 03 04 06 07 08 12 15 16 21 టు 25 28 29 30 32 టు 37 42 44 46 50 51 53 55 56 58 60 61 62 64 65 68 70 టు 74 79 80 82 86 8 90 91 92 94 96 97 99 7900 03 05 08 10 13 14 15 19 20 23 26 27 28 30 32 33 36 38 41 42 43 47 48 50 56 60 61 65 68 69 70 72 78 78 79 81 82 84 89 92 94 95 97 99 8000 02 03 04 06 07 12 14 15 16 27 టు 31 33 38 40 41 42 44 45 50 51 53 55 67 68 69 71 టు 77 80 82 84 85 86 88టు 91 93 94 95 8100 03 04 05 07 09 13 15 18 20 21 25 టు 30 35 38 39 41 42 43 45 47 49 51 52 54 టు 58 60 62 65 67 70 72 75 76 77 85 86 89 96 97 98 8201 05 06 07 09 12 15 17 18 19 24 25 26 31 టు 35 37 41 టు 49 51 టు 56 59 61 62 63 65 67 73 77 78 79 81 టు 84 87 89 91 93 95 టు 99 8301 05 టు 08 10 12 17 18 19 22 23 24 28 టు 35 39 టు 44 46 47 48 50 51 53 54 55 57 టు 60 62 65 65 70 టు 74 77 78 9 టు 98 8400 01 02 07 11 13 16 18 21 టు 25 27 28 30 32 టు 35 42 టు 48 50 టు 53 58 68 70 71 80 81 82 84 85 88 89 91 93 98 98 9501 03 04 07 11 13టు 17 20 21 22 26 27 30 31 34 35 39 41 43 44 45 47 టు 52 57 58 67 68 69 71 73 74 78 79 83 84 85 87 89 90 94 98 ౬600 03 07 08 10 11 12 15 18 20 టు 23 26 29 35 38 41 42 44 45 46 49 50 51 54 55 56 58 59 60 62 63 64 65 68 టు 72 78 79 80 82 84 85 88 టు 91 93 94 98 700 03 05 07 టు 13 16 17 21 26 టు 31 33 34 35 38 39 42 45 47 49 53 54 55 58 59 61 62 66 69 72 76 టు 79 82 85 86 87 90 92 93 96 98 99 800 02 05 టు 09 11 12 15 16 20 21 25 26 28 టు 33 35 36 37 45 46 49 51 54 58 టు 66 66 టు 71 75 టు 78 81 85 86 99 901 04 05 08 09 11 టు 15 17 22 23 25 26 28 29 32 35 36 38 39 43 44 45 51 53 59 60 62 63 64 69 70 72 78 79 టు 84 89 91 టు 94 99 9002 04 05 06 12 13 15 23 టు 28 30 32 టు 37 49 50 52 55 58 61 64 66 71 73 76 77 84 85 88 92 95 98 99 901 03 07 10 12 14 18 20 21 27 29 31 34 37 38 40 42 43 44 46 48 50 51 56 57 58 61 62 64 65 70 72 టు 75 77 78 79 81 85 89 90 94 97 98 1000 01 07 08 09 19 22 23 27 29 31 35 36 39 41 43 46 48 51 53 54 57 59 60 61 63 64 66 67 69 72 74 79 83 85 86 90 93 94 95 100 04 09 టు 12 15 32 33 36 38 39 40 44 47 55 60 70 టు 80 96 97 98 200 02 04 05 20 22 24 35 36 41 43 టు 47 50 51 55 60 61 62 66 67 70 73 77 79 82 83 84 86 87 88 91 92 95 97 98 300 02 05 07 12 18 21 32 33 37 39 43 44 46 47 49 51 52 55 62 66 67 69 టు 73 78 80 82 83 85 86 88 టు 91 93 96 402 03 05 06 09 11 12 13 16 18 టు 21 24 27 29 36 టు 41 43 44 51 52 54 55 57 59 60 61 63 టు 67 69 72 73 74 77 81 83 85 టు 88 91 92 93 95 99 502 04 06 07 09 10 13 15 19 28 29 30 32 35 44 49 51 52 54 56 58 62 64 72 73 76 78 80 81 83 84 85 91 95 96 99 600 01 08 10 16 18 20 30 32 36 39 41 42 44 45 46 48 49 50 52 56 59 62 64 65 67 68 69 73 75 76 77 80 82 84 90 91 93 94 95 98 99 701 04 05 06 08 09 19 టు 22 25 30 32 35 టు 41 44 46 47 50 51 52 55 57 59 61 64 66 67 71 టు 74 76 78 టు 81 13 84 85 87 టు 92 96 98 99 800 02 టు 05 07 08 09 11 టు 20 22 25 27 30 37 టు 45 49 టు 52 54 56 57 59 61 62 64 65 68 70 73 75 77 టు 81 83 86 91 92 96 99 900 01 02 07 టు 10 13 20 22 24 27 29 31 34 37 39 40 41 42 47 49 51 53 57 58 61 టు 65 69 70 74 76 79 83 86 87 89 91 93 95 11001 04 05 06 09 10 16 19 21 23 26 27 29 31 33 35 39 41 45 46 49 50 52 54 55 57 58 59 62 66 71 80 81 83 87 89 91 96 టు 99 22 28 27 29 31 35 36 39 41 43 46 48 51 53 54 57 59 60 61 63 64 65 68 70 73 75 77 టు 81 83 86 91 92 96 99 900 01 02 07 టు 10 13 20 22 24 25 30 టు 34 37 40 41 42 47 49 51 53 57 58 61 టు 65 69 70 74 76 79 83 86 87 89 91 93 95 11001 04 05 06 09 10 16 19 21 23 26 27 29 31 33 35 39 41 45 46 49 50 52 54 55 57 58 59 62 66 71 80 81 83 87 89 91 96 టు 99 100 06 07 11 12 18 19 22 24 26 27 29 30 31 33 35 36 41 44 46 49 53 59 63 67 71 72 74 76 80 89 97 201 03 04 05 08 12 13 14 19 22 టు 27 30 34 36 టు 41 44 47 టు 51 56 57 58 60 62 63 65 టు 68 70 72 73 76 78 79 87 89 టు 93 300 02 టు 05 08 09 12 14 16 17 19టు 22 27 29 31 33టు 36 42 44 46 47 53 56 57 58 61 62 66 68 టు 71 73 74 75 89 90 97 401 టు 04 07 09 10 13 15 14 21 23 28 29 31 40 48 47 టు 48 53 76 [illegible] 60 61 62 64 65 68 70 73 74 77 77 78 79 86 88 90 93 97 98 500 03 [illegible] 08 11 12 13 15 16 19 టు 22 25 31 27 30 టు 38 40 42 43 47 48 50 టు 58 58 68 68 70 75 78 80 81 88 [illegible] 87 89 90 91 94 97 601 టు 06 08 10 12 18 21 [illegible] 84 85 86 41 43 44 46 49 51 53 టు 57 59 60 64 టు 67 70 72 73 74 76 77 80 82 83 84 87 90 94 96 97 98 700 04 06 07 12 13 16 18 20 టు 23 26 30 31 32 34 35 30 31 32 34 35 39 41 43 టు 46 49 54 56 59 60 62 63 65 టు 68 71 72 75 77 78 80 83 84 91 94 99 801 03 06 08 10 16 17 19 టు 22 32 టు 36 38 39 41 42 45 50 51 53 54 56 58 60 61 62 67 61 70 టు 73 75 76 77 80 81 83 85 91 92 94 టు 99 900 01 02 04 06 07 09 10 12 18 15 18 19 టు 28 25 టు 23 31 టు 35 41 44 45 48 49 51 57 58 59 66 67 69 70 71 77 78 79 81 82 86 87 90 93 టు 97 99 12002 3 5 6 8 9 11 13 15 టు 18 20 22 23 24 27 28 30 39 45 47 54 55 56 58 60 65 67 70 71 73 77 78 79 84 86 89 91 99 101 2 4 5 6 8 9 11 13 18 20 26 28 29 31 32 34 35 37 38 39 42 44 46 50 52 54 55 59 60 62 68 64 67 68 69 76 79 81 84 87 93 95 97 98 200 2 7 టు 14 17 20 23 26 28 34 36 42 44 47 49 52 54 55 56 63 67 68 73 76 77 80 83 85 91 92 97 99 300 1 3 6 8 10 15 20 21 24 27 28 31 34 36 38 41 43 44 46 48 49 51 54 59 టు 63 66 68 76 77 84 403 4 6 8 10 13 15 16 20 21 23 టు 26 28 32 టు 36 39 టు 43 46 47 54 55 56 58 59 63 64 66 69 71 76 79 82 83 85 87 టు 92 94 95 97 98 500 2 టు 6 9 10 12 13 19 20 టు 24 26 27 29 35 36 38 39 44 47 49 53 54 55 59 64 టు 68 70 72 73 78 80 85 87 89 90 91 93 94 600 4 5 7 9 10 11 14 18 20 21 24 25 27 28 29 31 34 36 టు 40 42 45 47 48 49 51 54 59 టు 63 66 68

వేం ముద్రలవలె వీరాచి కూడా అన్నీ పైకి ఒకటిగానే కనుపించగలవు గాని, విజానికి ఒకదానికి మరొక దానికి చాలా వ్యత్యాసం ఉంటుంది.

పైలట్

గడ్డ కట్టకుండా సాఫీగా పోతుంది.

ఎవ్వత్తిదారులు: తి పైలట్ పెన్ కం. (ఇండియా) ప్రైవేట్ లిమి. మద్రాసు-1

BP 269

ఇప్పుడే వచ్చినవి. టెయిలర్స్ టుబాకో న్యూగా మీటర్లు. కొంచెం పొగ కలదు. పలయుపారు వెంటనే వ్రాయండి.

B. S. & F. Mart, "Pen Corner" 118, Armenian Street, Madras.

ఆకాశవాణి

శుక్రవారం, అక్టోబరు 31

హైదరాబాదీ (ఎ)
(405.4 మీటర్లు)

ఉ॥ 6-30 సుప్రభాత్ 6-35 కార్యక్రమ వివరణ 6-40 భక్తిరంజని (విజయవాడనుంచి రిలే) 7 బి పలె 8-15 హిం. బా. 8-30 సుగమ్ సంగీత్.

మ॥ 12-30 బి పలె 1 స్త్రీల కార్యక్రమం (హిందీ) 1-30 తు మీ, దాదా 1-50 బి. పలె 2-10 ఉ. వా. 2-20 పాఠశాలలకు (ఉర్దూ) 2-50 సుగమ్ సంగీత్ 3 బి. పలె 4-15 వాతావరణ సూచన.

సా॥ 6 స్థానిక ప్రకటనలు 6-05 బి పలె 6-15 ఉర్దూ వార్తిక 6 45 హిందీ ప్రసంగం 7 బి. పలె 7-15 గాంధీ చర్చ (హిందీ) 7-30 బి పలె 9-15 ఉ. వా. 9-30బి పలె 10 హిందూస్థానీ గాత్ర సంగీతం 1-30 వాతావరణ సూచన, ప్రసార సమాప్తి.

హైదరాబాద్ (బి)
(42.02, మీటర్లు)

ఉ॥ 6-30 ఎ పలె 7 తె. వా. 7-15 ఎస్. బాలాంబ 7-40 గాంధీ చర్చ (విజయవాడనుంచి రిలే) 8 అం. వా. 8-15 ఎ పలె.

(30.86 మీటర్లు)

మ॥ 12-30 లలిత్ సంగీత్ 1 ఎస్. బాలాంబ 1-30 ఎ పలె 1-50 తె. వా. 2 వీణ 2-20 ఓలేటి వెంకటేశ్వరు 2-50 ఎ పలె 3 మాధ్యమిక పాఠశాలలకు (విజయవాడనుంచి రిలే) 3-30 ఆరిపిరాల సత్యనారాయణమూర్తి: పయొలిన్ (విజయవాడనుంచి రిలే) 3-45 ఉన్నతి పాఠశాలలకు 4-15 వాతావరణ సూచన.

(60.14 మీటరు)

సా॥ 6 ఎ పలె 6.05 ప్రాంతీయ వార్తలు 6-15 గ్రామస్థుల కార్యక్రమం 7 తె.వా. 7-15 పబ్లిక్ పదం: రూపకం 7.30 ఎం. సుబ్రహ్మణ్య అయ్యర్ (మద్రాసునుంచి రిలే) 9 అం. వా. 9-15 వార్తఫలాలు: నాటిక (విజయవాడనుంచి రిలే) 9.30 గీతావళి 9-50 అంతర్జాతీయ రెడ్ క్రాస్ సంస్థ: ప్రసంగం (విజయవాడనుంచి రిలే) 10 ఎ పలె 10-30 వాతావరణ సూచన, ప్రసార సమాప్తి.

విజయవాడ
(857.1 మీటరు)

ఉ॥ 6-30 సుభోదయం 6-35 ప్రసారతరంగిణి, 6-40 భక్తిరంజని 7 తె. వా 7-15 ఎస్. బాలాంబ (హైదరాబాదునుంచి రిలే) 7.40 గాంధీ చర్చ 8 అం వా 8-15 హిం వా.

మ॥ 1 గానసుధ 1-30 మహమ్మద్ షెరీఫ్: సితార్, 1-40 హిం. వా 1.50 తె. వా 2 వాతావరణ సూచన ప్రసార సమాప్తి 3 మాధ్యమిక పాఠశాలలకు 3-30 ఆరిపిరాల సత్యనారాయణమూర్తి: పయొలిన్ 3-45 ఉన్నతి పాఠశాలలకు (హైదరాబాదు నుంచి రిలే).

సా॥ 6 స్థానిక ప్రకటనలు 6-5 ప్రాంతీయ వార్తలు 6-15 గ్రామస్థుల కార్యక్రమం 7 తె వా 7-15 పబ్లిక్ పదం: రూపకం, 7-30 ఎం. సుబ్రహ్మణ్యఅయ్యర్ (మద్రాసునుంచి రిలే) 8-30 ఢిల్లీ నుంచి రిలే, 9 అం.వా 9-15 వార్తఫలాలు: నాటిక, 9-30 లలిత సంగీతం: ఎం. అన్నపూర్ణ, 9-50 అంతర్జాతీయ రెడ్ క్రాస్ సంస్థ: ప్రసంగం 10 ఆరిపిరాలసత్యనారాయణ మూర్తి: పయొలిన్ 10-30 వాతావరణ సూచన, ప్రసార సమాప్తి.

మద్రాసు (ఎ)
(819.1 మీటరు

ఉ॥ 7. తుదిప్పాడిగల్ గళ్ (తిరుచ్చినుంచి రిలే), 7-10 కార్యక్రమ వివరణ (తమిళం), 7-15 తి. వా. 7-30 కె. ఆర్. రామయ్య పిళ్ళై: నాదస్వరం (తిరుచ్చినుంచి రిలే).

మ॥ 12-30 మాధ్యమిక పాఠశాలలకు (తమిళం), 1. మూదర్ నిగప్పి, 1-30 గీతమంజరి, 1-40 హిం. వా. 1-50 గీతమాలిక, 2. తె. వా. 2-10 ఉన్నతి పాఠశాలలకు (తమిళం), 2-40 వాతావరణ సూచన.

సా॥ 5-30 నాటువాద్యం, 5-45 గాంధీచర్చ (తమిళం), 6. భజన్, 6-05 ప్రాంతీయ వార్తలు (తమిళం). 6-15 పరారీ వల్లభ్ భాయ్ పటేల్ (తమిళ ప్రసంగం) 6-20 గ్రామస్థులకు (తిరుచ్చినుంచి రిలే), 7-15 తె. వా. 7.30 ఎం. సుబ్రహ్మణ్య అయ్యర్, 9 అకాశవాణి వాద్యబృందం, 9-15 తమిళ ప్రసంగం, 9-25 [illegible] పాశ్చాత్య సంగీతం, 10-30 ప్రసార సమాప్తి.

మద్రాస్ (బి)
(11.3, 41. 32. మీటరు)

ఉ॥ 7 తెనుగు వా 7-15 వాద్య సంగీతం 7-30 (ఎ) పలె 8 ఆంగ్ల వా

(211.8. 31.28 మీటర్లు)

మ॥ 12 కార్మికుల కార్యక్రమం 12-30 (ఎ) పలె 1 గీతమాలిక 1-30 ఆంగ్ల వా 1-40 కదంబం 1-50 తెనుగు వా 2 ఆకాశవాణి రికార్డులు 2-10 (ఎ) పలె

(211-8, 60-98 మీటర్లు)

సా॥ 5-30 పాశ్చాత్య సంగీతం 5-50 స్థానిక ప్రకటలు 6 ఆంగ్ల వా 6-5 (ఎ) పలె 6-15 ఎస్. ముత్తుకృష్ణన్: వీణ 6-35 ఎం. ఎస్. బాలసుబ్రహ్మణ్యం 7 తెనుగు వా 7-15 కదంబం 7.30 (ఎ) పలె 8-30 (ఢిల్లీనుంచి రిలే) 9 ఆంగ్ వా 9-15 ఆంగ్ల ప్రసంగం 9.25 విరామ సంగీతం 9-30 తమిళ ప్రసంగం 9-40 వాద్య సంగీతం 10-30 వాతావరణ సూచన ప్రసార సమాప్తి.

మద్రాసు మార్కెటు

వెండి బంగారం ధరలు

మద్రాసు, అక్టోబరు 29:

పసరసు (చిల్లరధర)	రు. 74 00
పేటా బంగారం (తులం)	118 12
యూసా బంగారం	రు. 111 50
వెండి దిమ్మెలు రెడీ (100తు.)	192 50
వెండి చిల్లరధర (తులం)	1-97

వేరుసెనగనూనె
(500 పౌనుల బారు రు 1 కి)

మద్రాసు గిడంగిబద్ద చిల్లరగా ఎక్స్ పెల్లర్ 8% యస్. యస్. ఎ. రెడీ రూ 351

(బారువ 1 కి రూ 25 ఎక్ పెజా ఉన్ను అమ్మకాల పన్నుతో సహా)

వేరుసెనగపప్పు
(561 పౌనుల బారువ 1-8)

(ఎండుకాలపు వేరుశెనగ పంట) రు. 192-00

కొబ్బరినూనె
(37½ పౌనుల డబ్బా 1-8)

క్విలన్ యం. యస్.	రూ 40-75
ఆర్. పి	రూ 39 50
రాజా	రూ 39.75

(అమ్మకంపన్ను అదనం)

ఆముదం
500 పౌ॥

పీరుపూడు	330-00

చక్కెర
(2 హం)

సామరకోట	106 25
ఉయ్యూరు	106 00

న్యూయార్క్ దూది

డిసెంబరు వాయిదా ధరలు

న్యూయార్క్, అక్టోబరు 28

న్యూయార్క్ కాటన్ మార్కెట్ ధరలు నేడీ విధంగా ఉన్నవి.

నేటి ప్రారంభి ధర	36.12
ముగింపు ధర	36.18

తాడేపల్లిగూడెంలో ధరలు

తాడేపల్లిగూడెం అక్టోబరు 26. ఈవారం యిక్కడ మార్కెట్టు ధరలు యీ విధంగా ఉన్నవి.

ఎగుమతి ధరలు:

ధాన్యం 164 పౌన్లు. సంచితో. సహా

బుడమ	24.25
బపంగి	25-50
అక్కుబు	28-50
సన్నకృష్ణ కౌటుకలు	29 50

పచ్చిబియ్యం: 164 పౌన్లు సంచితో సహా

అక్కుబు	42-50

ఉప్పుడుబియ్యం:

బుడమ	39-50
బపంగి	[illegible]

పౌనికంగా ధరలు: ధాన్యం: 166 పౌన్లు.

బుడమ	22 25
బపంగి	22.50
అక్కుబు	26 25
కృష్ణ కౌటుకలు	27-25

పచ్చిబియ్యం: 164 పౌన్లు.

అక్కుబు	41-00
కృష్ణ కౌటుకలు	42-00

(స్వ. వి.)

రాష్ట్రప్రభుత్వ ఉద్యోగాల విలీనం

నవంబరులో భారత ప్రభుత్వ ఉద్యోగి రాక

హైదరాబాదు, అక్టోబరు 28: రాష్ట్రంలోని ఉద్యోగుల విలీనం అందులో ప్రధానంగా ప్రమోషనులకు సంబంధించి పరిశీలించటానికి భారత ప్రభుత్వం నుంచి ఉద్యోగి నవంబరు మధ్యలో హైదరాబాదు రాగలరని తెలుస్తోంది. ఇలాగే కేంద్రప్రభుత్వం ఒక ఉద్యోగిని మైసూరుకు పంపివుంది.

క్రీడారంగం

యమ్. సి. సి; కంబైన్డ్ జట్లు క్రికెట్ పోటీ డ్రా

కాడ్రే చే 100 పరుగులు

పెర్త్, అక్టోబరు 28: యమ్. సి. సి., కంబైన్డ్ జట్ల మధ్య జరుగుతున్న క్రికెట్ పోటీ యివాళ డ్రాతో ఆఖరైంది.

యం. సి. సి. జట్టు రోజంతా బాట్ చేసి తాలాను వికెట్లకు 257 పరుగులు చేశారు. కాడ్రే ఓడిపోకుండా 100 పరుగులు సాధించారు. వీరి క్రికెట్ జీవితంలో ఇది 30-వ సెంచరీ. టైలర్ ఔటు కాకుండా 71 పరుగులు చేశారు ఇంతిలో చీకటి పడటంవల్ల, నిర్ణయించిన గడువుకంటె 10 నిముషాలు ముందుగానే సమాప్తమైంది.

స్కోరు వివరాలు: యమ్ సి సి. (మొదటిఇన్నింగులు)-349 ఎ చెన్ X 1 (మొదటి ఇన్నింగులు)-260.

యమ్.సి.సి. (రెండవ ఇన్నింగులు)-సి. ఇ. రిచర్ సన్ 5, సి. ఎ. మిలర్ 8, యస్. యస్. టూమన్ 58, ఆర్. సుబ్బారావు 15, టి ఇ టెయిలర్ (నాట్ అవుట్) 71, యమ్. సి. కాడ్రే (నాట్ అవుట్) 100. ఎక్స్ ట్రాలు 5 మొత్తం (వాలాను వికెట్లకు) 257. ఫాల్ ఆఫ్ వికెట్స్: 1.9, 2.37, 3-78, 4-91.

బౌలింగ్ వివరాలు:

	ఓ.	యమ్.	ఆర్.	డబ్ల్యు.
స్టార్క్	12	6	24	1
పేటర్	18	5	52	0
ఓనీల్	8	0	20	1
జర్మయిన్	20	2	65	0
రూథర్ ఫర్డ్	10	2	39	1
సింప్సన్	11	4	36	1
షెపర్	2	0	5	0
మెల్వాల్	2	0	21	0

సంతోష్ ట్రాఫీ ఫుట్‌బాల్ పోటీలు

సర్వీసెస్, రాజస్థాన్ జట్లు డ్రా

న్యూఢిల్లీ, అక్టోబరు 28: సంతోష్ ట్రాఫీ జాతీయ ఫుట్ బాల్ ఛాంపియన్‌షిప్ ఉత్తరమండలం లీగ్ లో సర్వీసెస్, రాజస్థాన్ జట్లు ఒక్క గోలు కూడా చేయకుండా డ్రా అయినవి. తరువాత ఢిల్లీ, పంజాబ్ జట్లు [illegible] గిన పోటీలో ఢిల్లీజట్టు 3-1 గోలులతో పంజాబ్‌ను ఓడించింది.

ఇంతవరకు ఆడిన అయిదు టీముల లోను నాలుగింటికి సమానంగా పాయింటు రావటంవల్ల ఛాంపియన్ షిప్‌కు అంతరమండలపోటీలో పాల్గొనవలసిన రెండు టీములను నిర్ణయించటానికి ఢిల్లీ, ఉత్తరప్రదేశ్, రాజస్థాన్, సర్వీసెస్ జట్లమధ్య రేపు మళ్ళీ పోటీలు జరుగుతవి.

రోవర్స్‌కప్ ఫుట్‌బాల్:

బర్మా షెల్ గెలుపు

బొంబాయి, అక్టోబరు 29: రోవర్స్ కప్ ఫుట్ బాల్ టూర్నమెంటులో బర్మాషెల్ స్పోర్ట్సుకప్ జట్టు ఒకేఒక గోలుతో పళ్ళిసురైట్వే జట్టును ఓడించింది.

తిరువేండ్రంలో బడ్జెట్‌పాటీపై కృష్ణన్ పైచేయి

తిరువేండ్రం, అక్టోబరు 28: ఈ సాయంత్రం తిరువేండ్రం టెన్నిస్ కోర్టులో వింబుల్‌డన్ మాజీ ఛాంపియన్ బడ్ పాటీ, భారత జాతీయ ఛాంపియన్ రామనాథన్ కృష్ణన్‌ల మధ్యజరిగిన ఎగ్జిబిషన్ టెన్నిస్‌పోటీలో కృష్ణన్ అద్భుతంగా ఆడాడు. ఇద్దరు ఆటగాండ్రు, చెరిరెండు సెటు సాధించిన పిమ్మట, కృష్ణన్ తుది సెట్టులో 5-8 స్కోరుతో పైచేయి అయినాడు. ఇంతిలో వర్షం రావటంవల్ల, ఆట మధ్యలో నే ఆటను ఆపివేయవలసి వచ్చింది.

పాటీ, కృష్ణన్‌లు రేపు ఎర్నాకులంలో ఆడుతారు.

* * *

ప్రముఖ అమెరికా టెన్నిస్ ఆటగాండ్రు బడ్ పాటీ, ఆండ్రూ పెరన్‌లు నవంబర్ 2న మద్రాసుకు వస్తున్నారు.

వాలీబాల్ అభివృద్ధి

శిక్షణ శిబిరాల నిర్వహణకు నిర్ణయం

అంబాలా, అక్టోబరు 26: దేశంలోని వాలీబాల్ ఆటగాళ్లకు శిక్షణ గరిపి నిమిత్తం వాలీబాల్ ఆట ఆధునిక పద్ధతిని పరిశీలించడానికి భారతి వాలీబాల్ సమాఖ్య అయిదుగురు సభ్యులతో సాంకేతిక సంఘాన్ని నియమించినది.

సమాఖ్య వార్షిక సర్వసభ్య సమావేశంలో ఈనిర్ణయం జరిగినది. వార్షిక సమావేశం క్రిందటి గురువారం పఠాన్‌కోటలో జరిగినది. సమాఖ్య అధ్యక్షుడు శ్రీ ఎఫ్. పి. అరోరా అధ్యక్షత వహించారు.

టోకియోలో జరిగిన మూడవ ఆసియా క్రీడోత్సవంలో భారతి వాలీబాల్ జట్టు ఫైనల్స్‌కు కలకాలు

పరిశీలించిన తరువాత సాంకేతిక సంఘాన్ని నియమించడానికి నిర్ణయించారు. ఈసంఘంలో శ్రీయుతులు ఎల్. జి. జాపానీ, బి. పతీపతి, హెచ్. పి. కొహిలి, హెచ్. పి. చక్రవర్తి, మధురప్రసాద్ (సమావేశకర్త) సభ్యులు.

వాలీబాల్ ఆటస్థాయి పెంపొందించడానికి యువకులు టూర్నమెంట్లలో పాల్గొనడానికి, శిక్షణ పొందడానికి అవకాశం కల్పించాలని నిర్ణయించారు. జూనియర్ వాలీబాల్ ఛాంపియన్‌షిప్స్, శిక్షణ శిబిరాలు నిర్వహించవలసి రాష్ట్ర సంఘాలకు సూచించారు.

26 మంది ఆటగాళ్ళతో భారత జట్టును ఎన్నుకోవడానికి కూడా నిర్ణయించారు. ఎన్నికైన ఆటగాళ్ళు రష్యన్ శిక్షకుని పద నిర్బంధంగా శిక్షణ పొందవలసి ఉంటుంది.

స్త్రీల వాలీబాల్ ఆటపోటీలనిర్వహించే విషయమై ప్రత్యేకమైన శ్రద్ధ చూపాలని కూడా నిర్ణయించారు.

బాక్సింగు పోటీలు

బొంబాయి, అక్టోబరు 25: దక్షిణ కమాండ్ జట్టు రెండవసారి ఈ ఏడాది కూడా సర్వీసెస్ బాక్సింగు ఛాంపియన్‌షిప్ గెలుపొందాయి. బాక్సింగ్ ఛాంపియన్‌షిప్ పోటీలు నేడుసమాప్తమైనవి. మొత్తం 10 తరగతులలో అయిదు తరగతుల ఫైనల్స్‌లో దక్షిణ కమాండు ప్రతినిధులు గెలుపొందారు. రెండు తరగతులలో ద్వితీయస్థానాలు ఆక్రమించారు. దక్షిణ కమాండుకు 22 పాయింట్లు, తూర్పుకమాండుకు పశ్చిమ కమాండుకు చెరి 15 పాయింటు (రెండు జట్లు ద్వితీయస్థానం ఆక్రమించినవి), నౌకాబలానికి 12 పాయింట్లు, వియాబలానికి 8 పాయింట్లు లభించినవి.

గుంటూరులో టేబుల్ టెన్నిస్ పోటీలు

గుంటూరు, అక్టోబరు 29: నవంబరు 7 8,9 తేదీలలో గుంటూరు యూత్ లీగ్ ఆధ్వర్యమున టేబుల్ టెన్నిసు ఆటలపోటీలు జరుగుతవి. స్త్రీలకు ప్రత్యేకంగా సింగిల్స్, డబుల్స్ పోటీలు ఏర్పాటుచేశారు. వివరాలకు టోర్నమెంటు సెక్రటరీ, యూత్ లీగ్ బ్రాంచీపేట, 1వ లైను గుంటూరు-2 అని వ్రాయాలి. (ఓ. వి)

యూనియన్ బ్యాంక్ ఆఫ్ ఇండియా లిమిటెడ్,
(స్థాపితం: 1919)
హెడ్ ఆఫీసు: అపోలో వీధి, ఫోర్టు, బొంబాయి-1.
మద్రాస్ ఆఫీసు: 9, కంబుదాస్ వీధి, మద్రాస్-1.
మాన్యుయల్ లేటెవ్ డిపాజిట్ స్కీము, రూరు సెలవారి వాయిదాల్లో నేలికగా 4% వడ్డీతో సంపాదిస్తూ సొమ్ము నిల్వచేసికొనవలసిందిగా సహాయపడును.

కాల్, షార్ట్, ఫిక్స్‌డ్ డిపాజిట్లు, ఆకర్షణీయమైన రేటుతో అంగీకరింపబడును.

ఏంజెటు: ఏ. ఎస్. విజార్, ఎఫ్. కే. ఎఫ్. నారిమన్, జనరల్ మేనేజరు.

తో విషయములు చేయు ఋజువు

ఓరియంట్ ఇండస్ట్రియల్ మోటార్లు శక్తిపై యెందుకు ఆధారపడ తగునో తెలుపును.

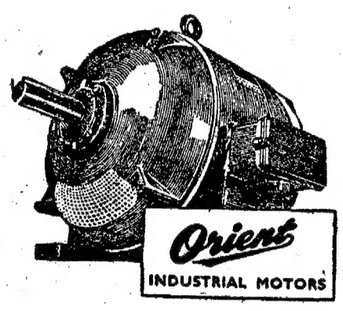

మద్రాసు, మైసూరు, ఆంధ్రప్రదేశ్, కేరళకు సోల్ డిస్ట్రిబ్యూటర్లు: మెసర్స్. ఎలెక్ట్రికల్ ఎన్‌టర్ ప్రైజెస్, 5, క్లయివ్ రో, కలకత్తా.
ఫోన్: 22-7861, 22-6089. తంతి: "ELTENTOCORP"

నాగార్జునసాగర్ డాం

టెండరు నోటీసు

ఎగ్జిక్యూటివ్ ఇంజనీరు, మెటీరియల్స్ డివిజన్, వారిచే, ఆంధ్రప్రదేశ్, నల్గొండజిల్లా, విజయపురి వార్డు, ఎడమగట్టు మీద డాం నిర్మించబడనున్న తమ ఆఫీసులో యీ క్రింది పనికి సీలుచేసిన టెండర్లను 20-11-58 నేడు సా॥4గంటల వరకు దాఖలు చేసికొని అదే దినము సాయంత్రము 4 గం॥లకు దాఖలైన టెండర్లను తెరచి చూచెదరు.

ఆంధ్రప్రదేశ్ లోని "ఎ" క్లాస్ కాంట్రాక్టర్లకుగాని, లేక యీ ప్రాజెక్టు "బి" క్లాస్ కాంట్రాక్టర్లకుగాని, లేక పేరుగల ఇతర రాష్ట్ర పి.డబ్ల్యు.డి. లేక సెంట్రల్ పి.డబ్ల్యు.డి. లేక ఇంజనీరింగ్ ఫారములకుగాని టెండరు అమ్మబడును. ఫారము 1 టికి రు. 10/- వంతున 19-11-58 తేదీ లోగా ఆఫీసు పని చేయు దినములలో యోగ్యమైన శెలవించి పొందవచ్చును.

కంట్రాక్టు ఫారము: లంప్ సం

పూర్తి కావలసిన కాలము: 12 నెలలు

పని పేరు;	ఎర్నెస్టు సొమ్ము డిపాజిట్టు;
కుర్కి తియారుచేసి నాగార్జున సాగర్ డాంకు సప్లయిచేయుట.	రు. 16,500 (పదహారు వేలా అయిదు వందల రూపాయలు) మాత్రం

మాచర్మ సౌందర్యము సినీమాతార కున్నంత సాగసుగా నుండగలదు!

మీ చర్మ సౌందర్యము కోసం లక్స్‌ను వాడుటకు నేడే ఎందుకు ప్రారంభించగూడదు!

శుద్ధమైన, తెల్లని

లక్స్ టాయిలెట్ సబ్బు

సినీమా తారలకు సౌందర్యమునిచ్చు సబ్బు

రాగిణి, వీనస్ పిక్చర్స్ వారి 'ఉత్తమ పత్తిరన్' చిత్రములో సౌగసైన తార

LTS. 568-X72 ZL

నీవు అరితేరిన డ్రైవరువు!

అరితేరిన డ్రైవరు, తనూ, తన బండి సురక్షితంగా ఉన్నంతవరకే, తన ఉద్యోగం వదిలంగా ఉంటుందని ఎరుగును. అలక్ష్యంగాను, అజాగ్రతగాను డ్రైవు చేయడం అపరిణతకు చిహ్నమని అతనికి తెలుసును.

కనుక, ఒక ప్రమాణమును వెలకొల్పుతావని ఆశిస్తున్నాము!

ది మద్రాస్ మోటార్ ఇన్‌స్యూరెన్సు కంపెనీ లిమిటెడ్
మద్రాసు (టి ఎ ఎస్ యూనిట్)

Printed and Published for Nageswara Rao Estates (private) Ltd., by S. Radha Krishna at The Andhra Patrika Press 6 7 Thambu Chetty St, Madras-1. Editor S. Sambha Prasad.